

# Newsletter

## MENSUELLE

*1ère édition - Recap 2022*



Retrouvez les dernières actus  
de GAELIS tous les mois !

GAELIS a l'honneur de vous présenter l'ouverture de sa GAELIZETTE, une mensualité avec les événements de la fédération.

Pour cette toute première édition, retrouvez le bilan depuis le début du 30ème mandat (Juillet 2022).

# SOMMAIRE

I- GAELIS Késako ?	3
II- Bienvenue aux nouveaux et nouvelles élu.e.s dans notre réseau !	4
<b>A. Résultats des élections aux conseils centraux 2022</b>	
1) Université Claude Bernard Lyon 1	
2) Université Lumière Lyon 2	
3) Université Jean Moulin Lyon 3	
4) Les non élu.e.s mais travaillant quand même pour défendre les étudiant.e.s	
5) Quelques chiffres	
<b>B. Le SABLE ?</b>	
III- Bienvenue aux nouvelles associations étudiantes dans notre réseau !	7
IV- La défense des droits	8
V- Un guide parfait pour les futurs Lyonnais.e.s ? Le petit Gône !	9
VI- Manifestations des étudiant.e.s en Santé	10
VII- La représentation étudiante certain en parle nous la faisons	10
<b>A. Coût de la rentrée</b>	
<b>B. Lettre ouverte</b>	
<b>C. Commission territoriale</b>	
VIII- Nos événements	11
<b>A. Prévention, Citoyenneté et Solidarité</b>	
<b>B. Projet</b>	
<b>C. Formation</b>	
<b>D. Chalet de Noël</b>	
IX- Les AGORAé	14
X- Merci !	16

# I- GAELIS Késako ?

**Gaelis** ou **G**roupement des **A**ssociations et **É**lu.e.s étudiant.e.s de **L**yon **I**ndépendants et **S**olidaires est une association loi 1901 à but non lucratif. Elle agit indépendamment de tout parti politique, de toute confession religieuse et de tout syndicat. Elle a été fondée le 18 mars 1993 et a pour but de fédérer l'ensemble des jeunes, des associations et des élus étudiants sur le territoire Lyonnais et Burgien.

Elle fonctionne sur le principe de démocratie participative par le biais des associations et des collèges d'élus qui composent ses instances.

## Notre fédération est composée de plusieurs organes :



Du **bureau**, rassemblant des étudiants et des jeunes bénévoles issus de diverses formations du territoire.

D'une **Assemblée Générale**, composée d'associations et d'élus étudiants échangeant et co-construisant avec le bureau des projets que nous mettons en place ou des positions que nous portons..

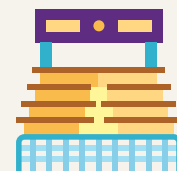

Depuis près de 30 ans, GAELIS œuvre afin de promouvoir, de représenter et de défendre les droits et intérêts matériels et moraux des étudiants Lyonnais et Burgiens :



- Depuis de nombreuses années, notre fédération travaille en **collaboration** avec les étudiants pour **lutter contre les différentes formes de précarité** à travers des projets tels que Sort De Ta Piaule, les Village Associatifs ou les différents événements que nous organisons.



- Nous sommes particulièrement sensibles aux luttes contre les discriminations, en utilisant la **prévention et l'information** afin de déconstruire les idées reçues et d'améliorer la qualité de vie des jeunes et des étudiants.



- Grâce aux élus étudiants GAELIS et en collaboration avec les associations locales, les fédérations de filières nationales et la FAGE (Fédération des Associations Générales Étudiantes), **nous portons les positions des étudiants pour les étudiants** afin d'améliorer la qualité de vie en formation.

En bref, GAELIS a pour rôle de **Fédérer, d'Informer, de Former, de Représenter, de Défendre et d'Innover** auprès de l'ensemble des étudiants et jeunes Lyonnais et Burgiens.

# II- Bienvenue aux nouveaux et nouvelles élu.e.s dans notre réseau !

## A. Résultats des élections aux conseils centraux 2022

Grâce à son réseau et à la confiance des étudiant.e.s GAELIS a pu rester lère organisation représentative des étudiant.e.s sur le territoire de Lyon - Bourg-en-Bresse lors des élections pour choisir vos nouveaux et nouvelles représentant.e.s au sein des conseils centraux des universités (Conseil d'Administration et Commission de la Formation et de la Vie Universitaire). Pour tout savoir sur le fonctionnement de l'Université [cliquez ici](#) !

### 1) Université Claude Bernard Lyon 1

#### VOS ELU.E.S BTC AU CA



#### VOS ELU.E.S BTC A LA CFVU SANTE

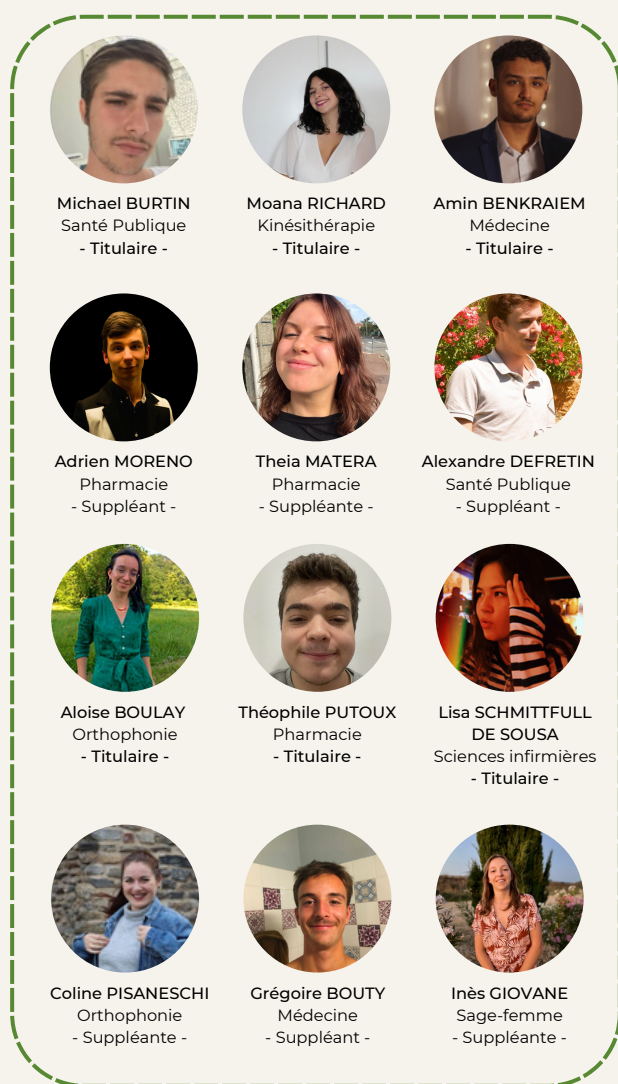

#### VOS ELU.E.S BTC A LA CFVU SCIENCES ET TECHNOLOGIES

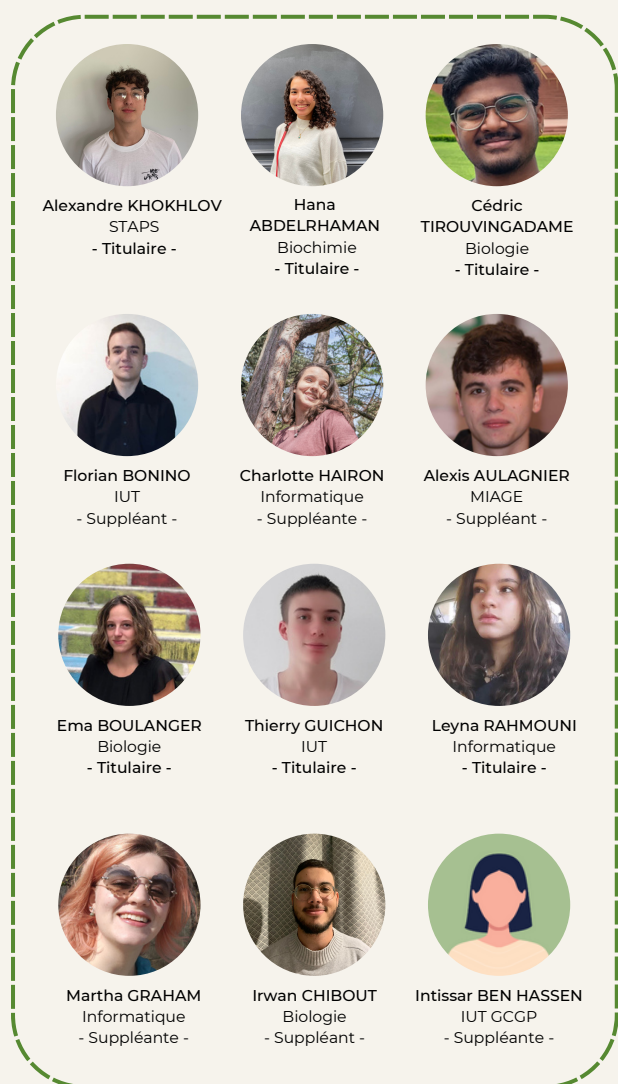

## 2) Université Lumière Lyon 2

### VOS ELU.E.S BTC AU CA



Quentin LAURISSE  
Droit  
- Titulaire -



Tiphaine CHAIGNAUD  
AES  
- Suppléante -

### VOS ELU.E.S BTC A LA CFVU DJEG



Antoine PAQUETTE  
Droit  
- Titulaire -



Nina REHAL  
Droit  
- Suppléante -

### VOS ELU.E.S BTC A LA CFVU LSHS



Théotime ARNOULD  
Psychologie  
- Titulaire -



Alice PICCINALI  
Psychologie  
- Titulaire -



Léon TATO  
Science politique  
- Suppléant -



Julie GARCIA  
Psychologie  
- Suppléante -

## 3) Université Jean Moulin Lyon 3

### VOS ELU.E.S BTC AU CA



Louis-Antoine  
Granjon  
L2 Droit Science  
Politique  
- Titulaire -



### VOS ELU.E.S BTC A LA CFVU



Kimberly Néou  
L1 Droit Science  
Politique  
- Suppléante -



Thomas Ferlay  
L2 Droit  
- Titulaire -



Seema Gauriaud  
L2 Droit Science  
Politique  
- Titulaire -



Lucas Bertrand  
L3 Droit Science  
Politique  
- Titulaire -



Lalie Guillet  
L3 Droit  
- Suppléante -



Badis Aggoune  
L2 Droit Science  
Politique  
- Suppléant -



Emma Convert  
L2 Droit Science  
Politique  
- Suppléante -

Retrouvez les professions de foi des listes :

- [BOUGE TON CAMPUS avec GAELIS et ses assos à Lyon 1](#)
- [BOUGE TON CAMPUS avec GAELIS et ses assos à Lyon 2](#)
- [BOUGE TON CAMPUS à Lyon 3](#)

## 4) Les non élu.e.s mais travaillant quand même pour défendre les étudiant.e.s

Défendre les étudiant.e.s ne repose pas que sur une vingtaine de personne, toute une équipe est présente bien que celle ci ne siège pas, nous les remercions pour tout le travail qui est fait !

Calixte Laurent - Clémence Portefaix - Etienne Seymarc - Victoria Asli Corre - Lucas Mendes Barata - Alexandra Gouchon - Corentin Grunenwald - Anouck Abeille - Noé Da Costa - Lila Bonachera - Melvyn Piesson - Lou-Ann Roux - Ismail Debbagh - Méloée Le Carreres - Alexis Boucaud - Rejane Gaonac'h - Lorenzo Di Piazza - Jennifer Pion - William Macheda - Tyfaine Vidal - Martin Gonzalez - Mathilde Chaize - Jessim Rzaigui - Ambre Joulie - Berkay Balci - Texina Razafimandaiby - Maxime Thimon - Lauranne Hubert - Gaya Kemoun - Nathan Zago - Léa Sadorge - Thibault Bethmont - Maiwenn Grenard - Enzo surrel - Clémence Froger - Thomas Robert - Manon Delabre - Robbert Van Der Ploeg - Manon Degret - Paco Vilas Boas - Lola François - Tanguy Rébé - Manon Froment - Léo Bosquet - Laure MORIN

## 5) Quelques chiffres

Peu importe le nombre d'élu.e.s que nous avons dans une université, nous serons toujours la pour défendre vos intérêts !

Pour qui les étudiant.e.s ont voté en général (toutes instances confondu) ?

Lyon 1

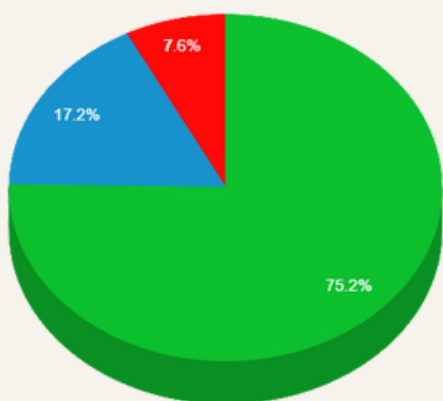

GAE LIS - UNEF - UNI

Lyon 2

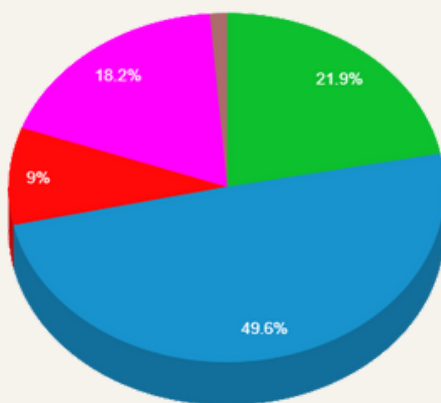

UNEF - GAE LIS - Solidaires - UNI - Autres

Lyon 3

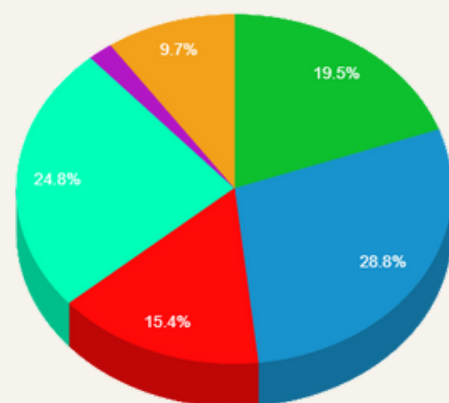

UNEF - FORCE - GAE LIS - UNI - CORPO - MIFA

Mode de calcul : Voix pour le CA + voix pour la CFVU pour chaque organisation représentative.

Ex : GAE LIS à Lyon 1 c'est 2038 voix au CA + 1123 voix en Santé + 1445 voix en Sciences / nombre de vote CA + CFVU (5433) X100

## B. Le SABLE



Qui dit nouveaux et nouvelles élu.e.s veut dire F-O-R-M-A-T-I-O-N ! Pour avoir une représentation étudiante aux petits oignons chaque élu.e est formé.e lors d'un week end dénommé le SABLE (Séminaire Annuel Burgiens et Lyonnais pour les Elu.e.s).



Ces jeunes élu.e.s ou non élu.e.s ont pu apprendre tous les enjeux de l'hypothétique fusion entre l'Université Claude Bernard Lyon 1 & l'Université Lumière Lyon 2. Iels ont été formés sur la réforme d'entrée aux études de santé qui touche les PASS-LASS. Iels ont été formés sur le fonctionnement de l'université, sur la façon dont fonctionnent les commissions et conseils, comment s'organiser etc... Mais par-dessus tout, iels ont bénéficié.e.s d'un temps de passation avec les ancien.ne.s élu.e.s !

Un week end riche en découverte, en apprentissage, en rencontre et en cohésion avec une activité dédiée afin qu'iels puissent d'ores et déjà travailler ensemble.

## III- Bienvenue aux nouvelles associations étudiantes dans notre réseau !

Depuis les assemblées générales du 15 novembre et du 6 décembre 2022, par vote de ses membres, GAELIS compte 3 nouvelles associations dans son réseau.



L'**AELBO**, association thématique à la filière de biologie organique de l'Université Lyon 1.



Le **BDE MIASHS**, (Mathématiques et Informatique Appliqués aux Sciences Humaines et Sociales) de l'Université Lyon 2



Le **BDE Sciences Cognitives** de la filière éponyme de l'Université Lyon 2.

Ces associations ont fait le choix d'adhérer à GAELIS pour les différents services et formations que la fédération propose, mais aussi et surtout pour défendre les droits des étudiant.e.s de leur filière et de leur université. Ces associations se sont retrouvées dans les valeurs de respect, de partage et de bienveillance et veulent oeuvrer à nos côtés dans des actions concrètes menées par et pour les étudiant.e.s dans le but d'améliorer la vie estudiantine et permettre à toutes et tous de s'épanouir associativement et scolairement dans un cadre sain et bienveillant.

Aujourd'hui, le réseau de GAELIS regroupe plus de **60** associations sur l'ensemble du territoire lyonnais et burgien, toutes filières et universités confondues. Nous nous soutenons dans nos projets, nous nous entraïdons et nous avançons. Nous sommes acteurs et actrices de la vie étudiante, nous la créons, l'innovons et la rendons accessible. Le réseau de GAELIS s'enrichit d'année en année depuis près de **30** ans grâce à des jeunes engagé.e.s, des élu.e.s, des associations, des étudiant.e.s, ...

# IV- La défense des droits

## Qu'est-ce que ce truc ?

Souvent compliqué à comprendre et à cerner le pôle Défense Des Droits, de son petit nom 3D, fait partie du pôle représentation. Les étudiant.e.s ont bel et bien des droits à faire valoir et à défendre, même s'ils sont bien souvent méconnus.



Pour comprendre ce sur quoi la 3D peut intervenir voici trois types de droits :

### → Les droits académiques :

Ce sont tous les droits se rapportant à ta scolarité. C'est-à-dire, ce qui concerne le fonctionnement du cursus (licence, master, compensation, examen...), les droits d'accès à l'enseignement supérieur (inscription via parcoursup, droit à la poursuite d'étude...). Chaque établissement d'enseignements supérieurs établit ses règles, celles-ci ont une influence sur les étudiant.e.s.

### → Les droits sociaux :

Ce sont les dispositifs mis œuvre dans le but de lutter contre ce phénomène appelé précarité étudiante. Eh oui ! Il existe des dispositifs : bourse, logement, FSDIE, aide..., même s'ils ne sont pas toujours mis en lumière ni très clair. Cependant, il est très important d'en avoir connaissance et de pouvoir s'en saisir.

### → La lutte contre le harcèlement et les discriminations :

Un lien de subordination existe entre l'institution ou un professeur et l'étudiant.e, ou encore, un lien de concurrence entre étudiant.e.s. Cela peut amener à une situation de discrimination, voire de harcèlement. Tout acte de harcèlement et de discrimination ne peut être tolérable. Pour arrêter les comportements nuisibles, il est primordial de venir en aide aux personnes et d'avoir du soutien si on en est victime.

## Et concrètement qu'est-ce que fait la 3D ?



La 3D est accessible via son **adresse mail**, [mesdroits@gaelis.fr](mailto:mesdroits@gaelis.fr), pour informer sur sa situation, problématique, questionnement, soutien ... Suite à la réception du mail une réponse est faite, il est également possible de se rencontrer en physique et/ou d'échanger de vive voix par un appel téléphonique.

Il est proposé une fois par mois une **permanence 3D** au centre social Bonnefoi. Les étudiant.e.s prennent rendez-vous en amont via l'adresse mail. C'est l'occasion de pouvoir échanger, trouver des solutions, des orientations, ... sur votre situation.



Une **formation 3D** a été menée lors du Week-End de Formation en novembre 2022. Afin d'informer les élu.e.s et les associatif.ve.s sur le sujet !





Une **Commission 3D** (C3D) constituée de 5 personnes est mise en place. Le projet est de créer un support axé sur les formations sanitaires et sociales, reprenant les différentes problématiques de celles-ci. Par la suite, il est prévu de faire un support rédigé et organisé afin de le porter.

Des **documents ressources** sont créés et réactualisés régulièrement. Il y a la “fiche technique : trouver un logement” qui recense les liens de différents types de logement sur le territoire lyonnais.

Il y a aussi **3 mini-guides** sur des problématiques larges : les aides sociales, les étudiant.e.s extra-communautaire.s et la scolarité. Ces mini-guides servent de ressources en termes de connaissance et de contact.

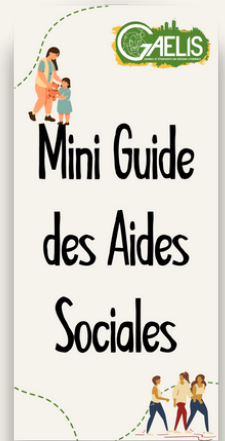

Enfin sur le site de GAELIS, vous pourrez trouver :

- [“Le guide des aides sociales”](#)
- [“Le guide des étudiant.e.s extra-communautaire.s”](#).

## V- Un guide parfait pour les futurs Lyonnais.e.s ? Le petit Gone !

Après un travail de long cours, le bureau a enfin pu publier la 1ère édition du Guide de l'Étudiant Lyonnais et Burgien : **Le petit Gone** ! Dedans tu trouveras les formations disponibles dans les universités, écoles et instituts du territoire, des informations sur les aides sociales, des petits tips et un point culture !

En bref, pleins d'informations pour bien démarrer ta vie étudiante sur Lyon !

Il est disponible sur notre site internet et dans les locaux d'associations !



## VI- Manifestations des étudiant.e.s en Santé

Les étudiant.e.s en médecine et plus largement les étudiant.e.s en santé se sont réunis 2 fois ce semestre pour protester contre le projet de loi de financement de la sécurité sociale.

Une manifestation et des communiqués de presse ont été co-signés par l'ACLE, l'AMEUSO, GAELIS, l'ISNAR IMG, l'ANEMF, l'AEMG, le SSIPI-MG, le SYREL\_IMG qui expliquaient le mécontentement des étudiant.e.s, leur rejet de la coercition et le souhait de renouer avec un enseignement de la médecine de qualité.

Malheureusement, le PLFSS (Projet de Loi de Financement de la Sécurité Sociale) a été adopté par utilisation de l'article 49 alinéa 3 de la Constitution française le 30 novembre 2022, faisant fi des amendements proposés par les sénateurs et de la motion de censure déposée par 148 députés.

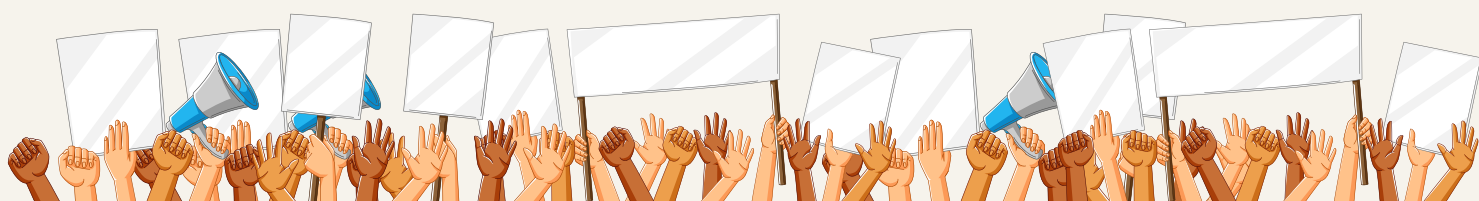













## VII- La représentation étudiante certain en parle nous la faisons

### A. Coût de la rentrée

Depuis 11 ans, GAELIS calcule le coût de la rentrée du territoire. La méthodologie utilisée est celle de la FAGE et permet de mettre en lumière les frais que doivent déboursier les étudiant.e.s en septembre pour une rentrée à Lyon ou à Bourg-en-Bresse.

Cette année le coût de la rentrée était de 2516,59€ soit une augmentation de 4,42% par rapport à 2021.

Frais spécifique à la rentrée	2021	2022	Variations
Frais de rentrée universitaire 	262	265	+ 1,15%
Complémentaire santé 	273,6	273,6	=
Assurance logement 	59	74,2	+ 25,76%
Frais d'agence 	260	260	=
Matériel pédagogique 	262,97	304,58	+ 15,82%
Transport 	16,5	16,5	=
<b>Total</b>	<b>1134,07</b>	<b>1193,88</b>	<b>+ 5,27%</b>

Frais de la vie courante	2021	2022	Variations
Loyer 	618,83	628,79	+ 1,61%
Repas RU 	66	66	=
Consommable 	338,14	356,1	+ 5,31%
Téléphone et internet 	54,99	60,32	+ 9,69%
Loisir 	72	76,4	+ 6,11%
Transport 	100,6	105,5	+ 4,87%
Frais covid 	25,5	29,6	+ 16,08%
<b>Total</b>	<b>1276,06</b>	<b>1322,71</b>	<b>+ 3,66%</b>

Grâce à ce dossier, retrouvable sur le site internet de GAELIS, nous avons pu avoir 28 reprises presse !

### B. Lettre ouverte

GAELIS agit au quotidien et alerte sur tous les sujets importants. C'est pour cela que la fédération à sortie en septembre une lettre ouverte dénonçant la volonté de l'Université Lumière Lyon 2 de supprimer d'ici 3 ans 1200 places en licence.

Vous pouvez retrouver cette lettre ouverte sur nos réseaux sociaux et notamment sur twitter.

## C. Commission territoriale

Le bureau de GAELIS, accompagné de ses élu.e.s, sont invités à des **commissions territoriales** en présence, le plus souvent, du directeur du CROUS, du Recteur de l'académie de Lyon, de députés du Rhône, de différents représentant.e.s des universités du territoire ainsi que des associations. Il est alors évoqué des thématiques telles que la santé, le bien être, la précarité, le logement, ... orienter sur des **questions estudiantines**. C'est alors l'occasion pour nous de pouvoir porter la voix des étudiant.e.s, nos revendications, ...



## VIII- Nos événements

### A. Prévention, Citoyenneté et Solidarité

#### *Qu'est-ce que le pôle PCS de GAELIS ?*

PCS pour Prévention, Citoyenneté et Solidarité, l'objectif de ce pôle est de veiller au **bien-être physique et mental des étudiant.e.s** en leur proposant des événements et en mettant en place des **actions de prévention**. A travers ces projets nous cherchons également à **créer du lien** entre les jeunes et **lutter contre la précarité étudiante**.

Nous leur proposons également de se mobiliser pour diverses actions d'entraide auprès d'un public varié.

#### ACTU n°1 : Première sessions SDTP



Nous avons réalisé la première session de **Sors De Ta Piaule** du lundi 10 au vendredi 14 octobre. L'objectif de cet événement était de **créer du lien social** entre les étudiant.e.s du territoire lyonnais et de **réduire la précarité étudiante**. Au total, 26 activités ont été proposées sur la semaine et 360 étudiants y ont participé.

Des activités variées et nombreuses ont été proposées, beaucoup d'étudiants ont pu découvrir de nouvelles activités gratuites. En effet, nous avons pu proposer des activités innovantes telles que de la peinture sur skate. Lors de ces activités, les étudiants peuvent rencontrer de nouvelles personnes et créer du lien social.



## ACTU n°2 : Semaine de prévention

Du 28 novembre au 02 décembre a eu lieu la première **semaine de prévention** réalisés avec le Bureau Information Jeunesse (BIJ) situé à Villeurbanne. Il s'agit d'un lieu ressource pour les jeunes.

Nous organisons avec eux des semaines de prévention afin de **sensibiliser les collégien.ne.s et les lycéen.ne.s** à différentes thématiques.

Pour cette première session le thème était la **sexualité**. Nous avons pu discuter de consentement, de rapport au corps, de moyens de contraception...

Au total, nous avons pu assurer 18 créneaux.

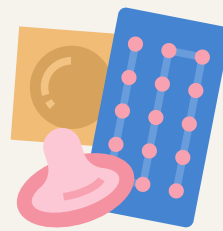
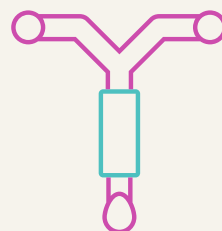
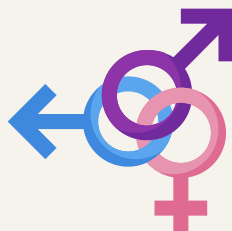
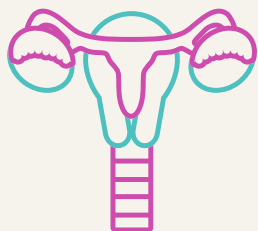
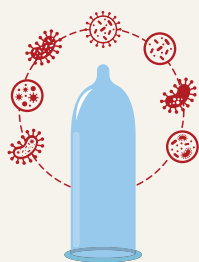

Si ces semaines vous intéressent, restez connectés, une **prochaine semaine est prévue** au mois de mars. Tout le monde peut animer ces temps !

## B. Projet

Bonjour à tous ! Ici le Pôle Projets !

Nous avons réalisé avec l'ensemble du bureau notre **premier Week-End de Formations (WEF) aux couleurs des Hunger Games**, celui-ci s'est réalisé à Tence le week-end du 18 au 20 novembre.

Durant ce week-end, le réseau a pu profiter de **formations** sur des thèmes divers et variés, en passant également par un **Serious Game pour apprendre à tracter** au vu des élections qui avaient lieu la semaine suivante.

**Cohésion, Formations, mais encore Rencontres** ont été les mots clés de ce WEF.

Nous sommes très heureux d'avoir organisé cet événement pour vous, votre motivation et votre bonne humeur nous ont permis de mener cette mission jusqu'au bout !

Merci à vous tous !

## C. Formation



Dis moi Georges ça sert à quoi la formation ?



- Si je dois résumer la formation, je dirai que c'est avant tout **des rencontres**.

Des personnes qui tendent la main à d'autres à un moment où vous en avez besoin.

Et c'est assez curieux de se dire que **le vécu, l'expérience** forment une formation.

Parce que quand on a le goût de la **transmission**, quand on a le goût du **partage** bien fait, le beau geste, on ne forme pas sur un sujet lambda mais on forme sur une partie de nous et pour cela **nous remercions nos formateurices/formé.es**.

Et finalement quand beaucoup de gens me disent "Mais comment fais-tu pour avoir cette humanité?" Je leur réponds très simplement "**C'est ce goût de l'amour, ce goût donc qui m'a poussé aujourd'hui à entreprendre une formation**" mais demain qui sait peut-être me mettre au service de la communauté, à faire le don, **le don de soi**.



Woaw ça touche à beaucoup de choses !



- Effectivement Georges, mais nous ne sommes pas seuls.

Le **Crew formateurices** nous aide également et il s'est vu s'agrandir !

Nous avons accueilli de nouveaux/elles formateurices durant le Week-End de Formation des Formateurices (WE2F) Bureau et le WE2F réseau. À ce propos, ne vous en faites pas, **un autre WE2F arrive** mais vous saurez tout en temps voulu.



Ainsi, nous avons également pu **renforcer les connaissances** du réseau et des administrateurices à travers plusieurs temps.

Le 1er fût le **Week-End de Formation des Administrateurices** (WEFA) du 21 au 23 octobre avec des formations telles que "Être actrice de sa fédération" ou encore "Art de l'éloquence"

Ensuite le **Week-End de Formations (WEF)** du 18 au 20 novembre qui nous a permis de vous former sur beaucoup d'aspects associatif et de représentation.

Puis le **Formnighon** du 29 novembre où la formation langage des signes a été très bien accueillie.

Si nous devons conclure en un mot, le pôle forma vous dit **"ADAPTABILITE" !**

## D. Chalet de Noël

Le 8 décembre, GAELIS a pu avoir accès au **chalet associatif du marché de Noël de la place Carnot**. Marché de Noël emblématique de la ville de Lyon c'était un privilège de pouvoir mettre en avant notre fédération à cette occasion.

Tous les **bénéfices récoltés permettront de faire de super projets** pour le second semestre du mandat !

Comme un air de tradition, avoir ce chalet nous a rappelé la fête des lumières à laquelle nous avons participé le mandat précédent.



## IX- AGORAé



### C'est quoi l'AGORAé ?

L'AGORAé est une **épicerie sociale et solidaire pour les étudiant.e.s**. C'est un projet qui s'inscrit dans un projet national de la FAGE (Fédération des Associations Générales Étudiantes). GAELIS le relaye et adapte aux spécificités lyonnaises et aux besoins de ses étudiant.e.s. L'AGORAé est donc **gérée par des bénévoles étudiant.e.s de GAELIS**.



### Qui peut être bénévole à l'AGORAé ?

GAELIS a développé un **pôle spécifique pour les AGORAé** : quatre personnes s'en occupent actuellement, deux dans chaque épicerie (une à la Doua et une à Bron).



Pour le bon fonctionnement de nos AGORAé **nous cherchons encore des VSC et des bénévoles !** N'hésite pas à nous contacter si ça t'intéresse !

De plus, **n'importe qui peut devenir bénévole dans l'AGORAé** : il suffit d'avoir quelques heures de libres dans la semaine, ou de venir aider ponctuellement lors d'événements !



@ (général) : [agorae@gaelis.fr](mailto:agorae@gaelis.fr)  
Lyon 1 : [agoraelyon1.dossier@gaelis.fr](mailto:agoraelyon1.dossier@gaelis.fr)  
Lyon 2 : [agoraelyon2.dossier@gaelis.fr](mailto:agoraelyon2.dossier@gaelis.fr)

 AGORAé Lyon

 [agorae\\_gaelis](https://www.instagram.com/agorae_gaelis)

Concrètement, comment peut-on bénéficier de cette épicerie en tant qu'étudiant.e ?

Il faut **remplir un dossier sur critères sociaux** : il est calculé le reste à vivre de l'étudiant qui postule (c'est-à-dire l'argent qu'il reste pour payer la nourriture, l'habillement, les loisirs, etc). Son dossier est **étudié en commission, à l'aide d'un.e assistant.e social**. (D'ailleurs, il est rare qu'un dossier soit refusé, alors n'hésitez plus si vous êtes dans le besoin !)

Une fois le **dossier accepté, l'étudiant.e devient bénéficiaire** et peut venir faire ses courses dans l'AGORAé : en moyenne, **tout est à -90%**, et certains articles, comme les **protections hygiéniques, sont gratuits** !



Comment l'AGORAé se fournit-elle en nourriture ?

Les bénévoles qui gèrent l'AGORAé passent des commandes à la **Banque Alimentaire** chaque semaine. De plus, **des collectes** sont organisées plusieurs fois dans l'année, que ce soit pour un **souci d'économies**, mais aussi de **diversité des produits**.



L'AGORAé se résume-t-elle seulement à une épicerie solidaire ?

Non ! L'AGORAé est un **lieu d'échanges et de partage destiné à tou.te.s les étudiant.e.s**. Vous pouvez venir manger, travailler, discuter avec vos ami.e.s. De plus, dans ce lieu vous pouvez venir manger, travailler, discuter avec vos ami.e.s.



Quels sont ces activités diverses ?

L'AGORAé a l'habitude d'organiser des braderies solidaires, des activités DIY, ou des temps culturels.

Cependant, cette année, des événements inhabituels ont surgis : **l'action coup de poing** par exemple, qui a eu lieu le 17 novembre 2022. Cette action, qui était à l'initiative de la FAGE pour une ampleur nationale, a eu pour but d'**ouvrir les AGORAé à tou.te.s les étudiant.e.s** ! Ces derniers pouvaient faire leurs courses au « prix AGORAé » (-90%) durant cette journée. Cette action a eu l'effet escompté : de nombreu.ses.x étudiant.e.s (hors bénéficiaires) sont venus faire leurs courses.

**Une façon de montrer que la précarité étudiante est toujours d'actualité, même 11 ans après l'ouverture de la première AGORAé de France.**



# X- Remerciements

Le pôle Représentation de GAELIS tiens particulièrement à remercier toutes les personnes ayant contribué à l'écriture de la première édition de la GAELIZETTE !

De plus nous tenons à remercier tout le réseau qui nous compose, d'être parmi nous, car nos actions dépendent de vous et sans vous nous serions pas la.

Un énorme merci aux élu.e.s et associations qui œuvrent chaque jour avec nous pour l'amélioration des conditions de vie et d'études des étudiant.e.s de Lyon et de Bourg-en-Bresse.

Le 30ème bureau vous souhaite une très bonne, belle et heureuse nouvelle année !

## Retrouvez nous sur nos réseaux sociaux !!



GAELIS.FR



@GAELIS\_LYON



GAELIS : LES ASSOS ET ELUS ETUDIANTS DE LYON



@GAELIS\_LYON



GAELIS

