

GUIDE DES ÉTUDES TERRITORIAL

Auvergne
Rhône-Alpes

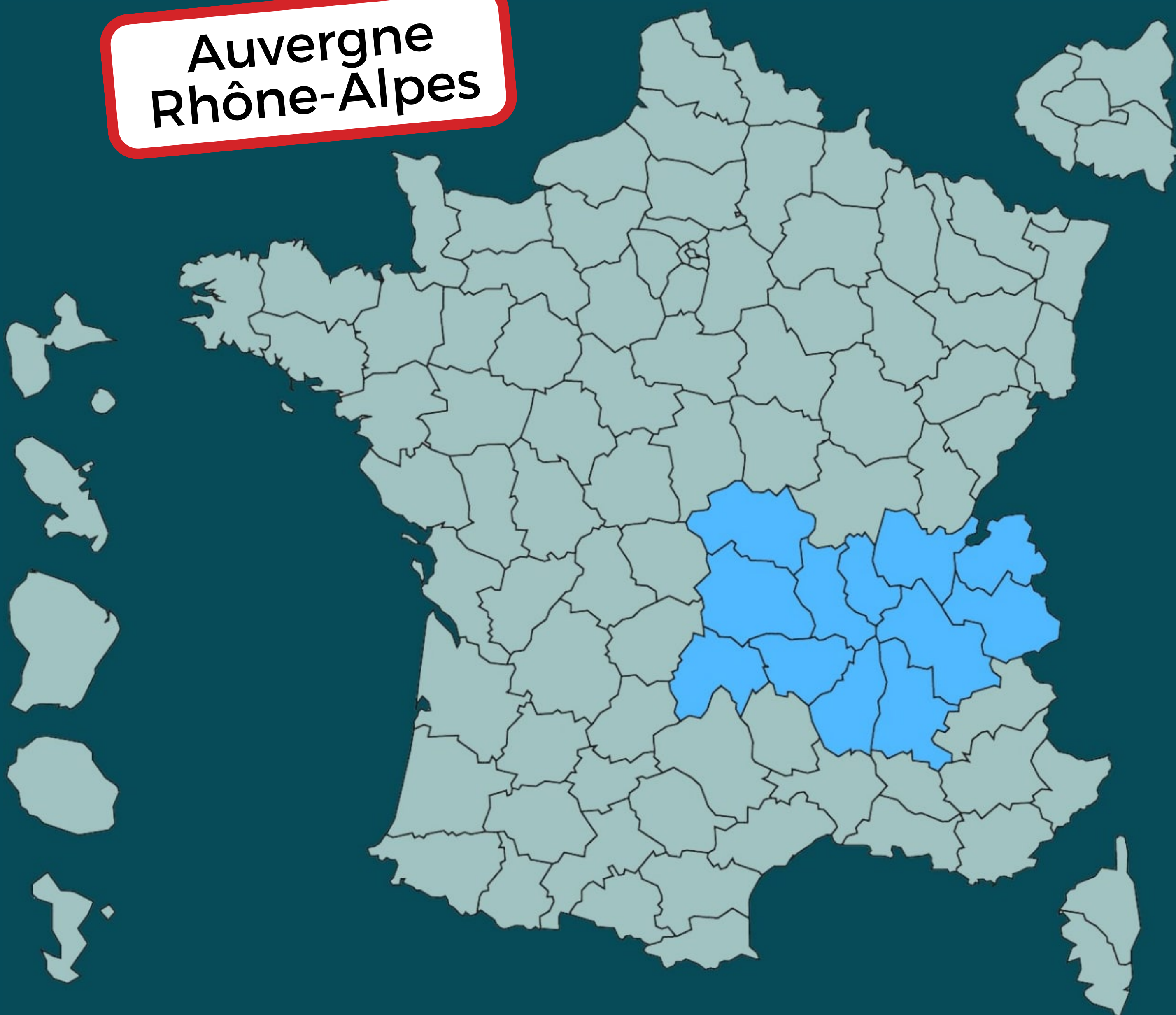

À RETROUVER SUR WWW.ANESTAPS.ORG

Ce guide a pour vocation de recenser l'ensemble des formations STAPS proposées sur une zone géographique.

Ce document permet d'avoir une meilleure vision quant à l'offre de formation dispensée dans l'ensemble des composantes STAPS d'Auvergne Rhône-Alpes

Sommaire :

-  Clermont-Ferrand
-  Vichy
-  Grenoble
-  Valence
-  Chambéry
-  Lyon
-  Saint-Etienne

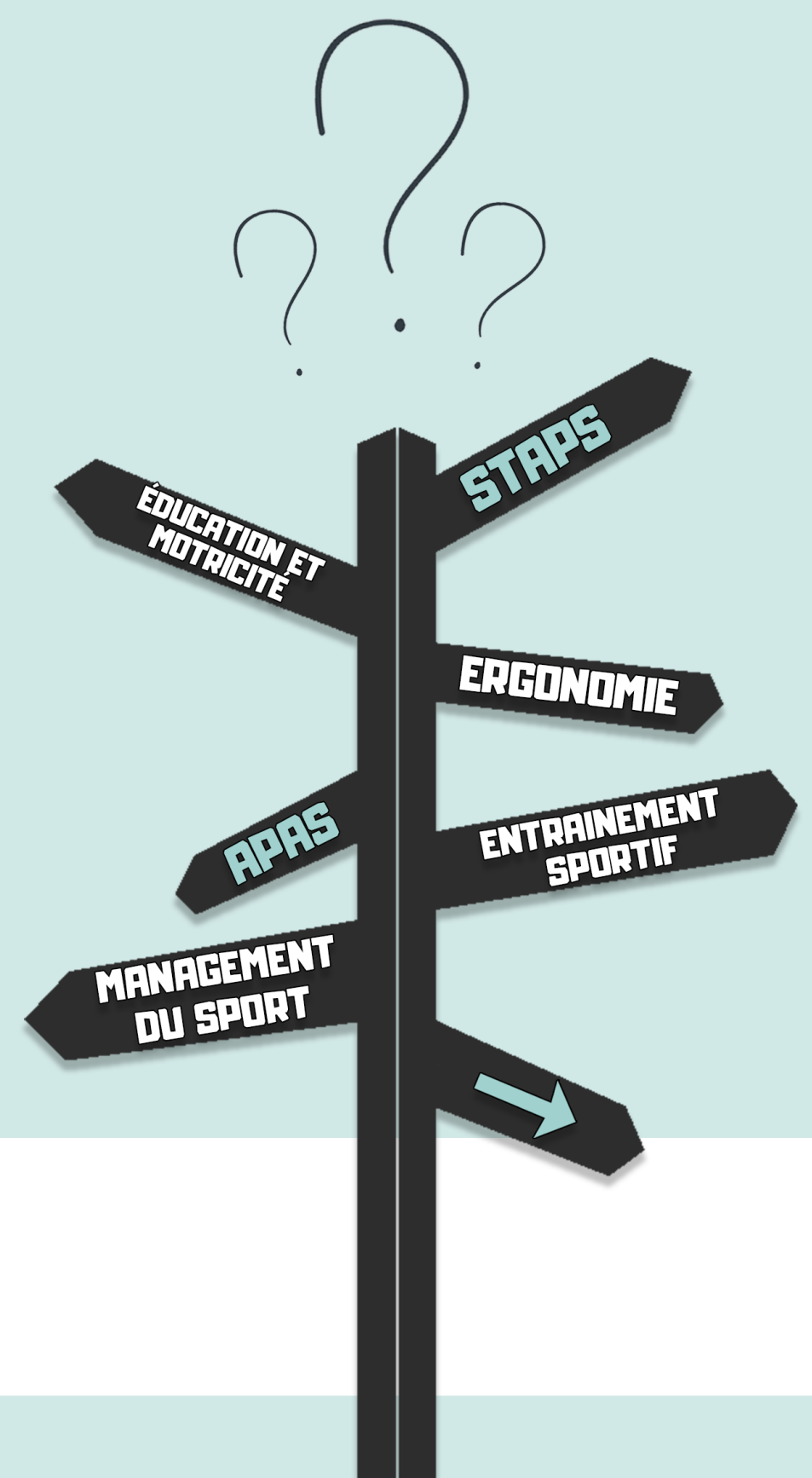

Récap des formations en STAPS

La licence STAPS : La licence STAPS est une formation initiale qui s'effectue en trois ans après le bac. Elle vise à acquérir de nombreuses compétences scientifiques, pratiques et méthodologiques. La licence STAPS est composée de 5 mentions : Education et Motricité (EM), Activité Physique Adaptée et Santé (APA-S), Management du Sport (MS), Entraînement Sportif (ES) et Ergonomie du Sport et Performance Motrice (ESPM).

La licence professionnelle : La licence professionnelle est un parcours accessible après la seconde année de licence. Son but est d'acquérir des compétences professionnelles en vue d'une insertion sur le marché du travail.

Les masters STAPS : accessibles après la validation d'une licence, ils ont pour objectif de te spécialiser dans un domaine précis. Leur durée étant de deux ans, à la fin d'un master tu auras un niveau bac+5.

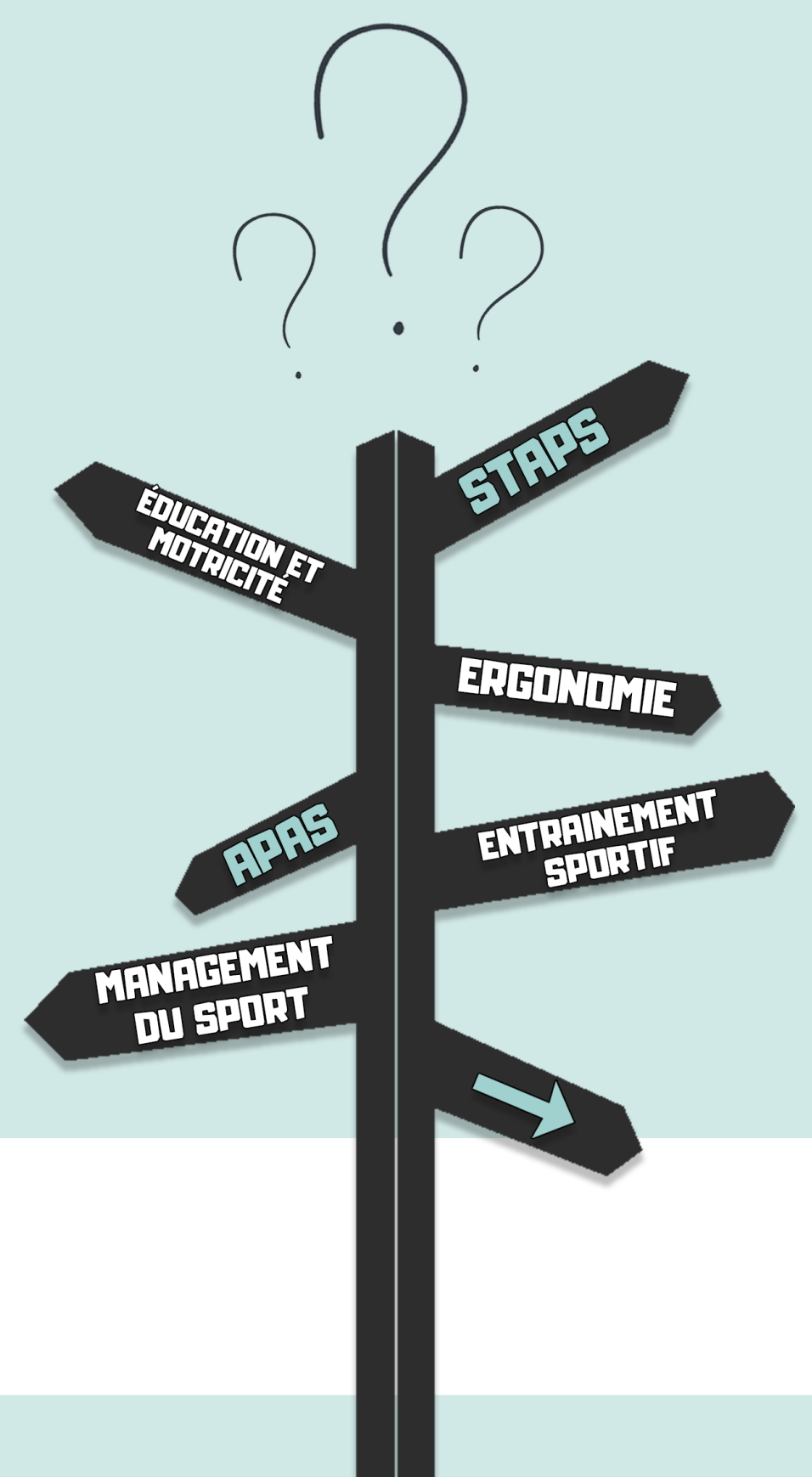

Les DEUST : Les Diplômes d'Etudes Universitaires, Scientifiques et Techniques sont des formations universitaires courtes qui se déroulent en deux ans. Ils permettent de s'insérer professionnellement directement après la formation. Le domaine de spécialisation est différent d'une université à une autre.

Les DU : Les Diplômes Universitaires sont des formations continues délivrées par les Universités. Les DU ont pour intérêt d'apporter des compétences très spécifiques supplémentaires, ; ils viennent compléter un autre diplôme. Les modalités de formation (déroulement, prix, etc...) dépendent de chaque établissement.

Si tu souhaites avoir des informations plus détaillées sur l'ensemble des formations dans le champ du sport et de l'animation, nous t'invitons à consulter le Guide des Études de l'ANESTAPS.

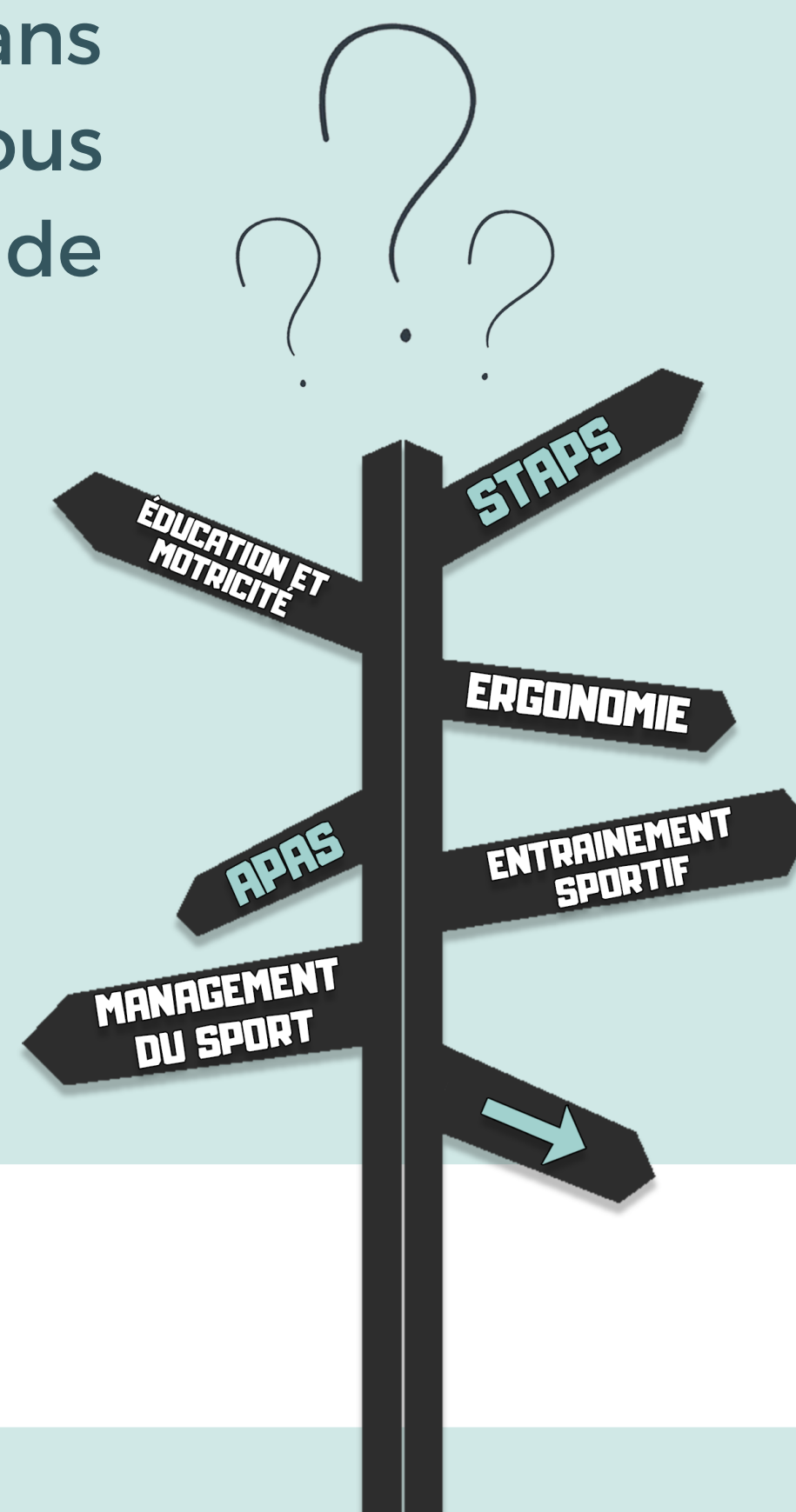
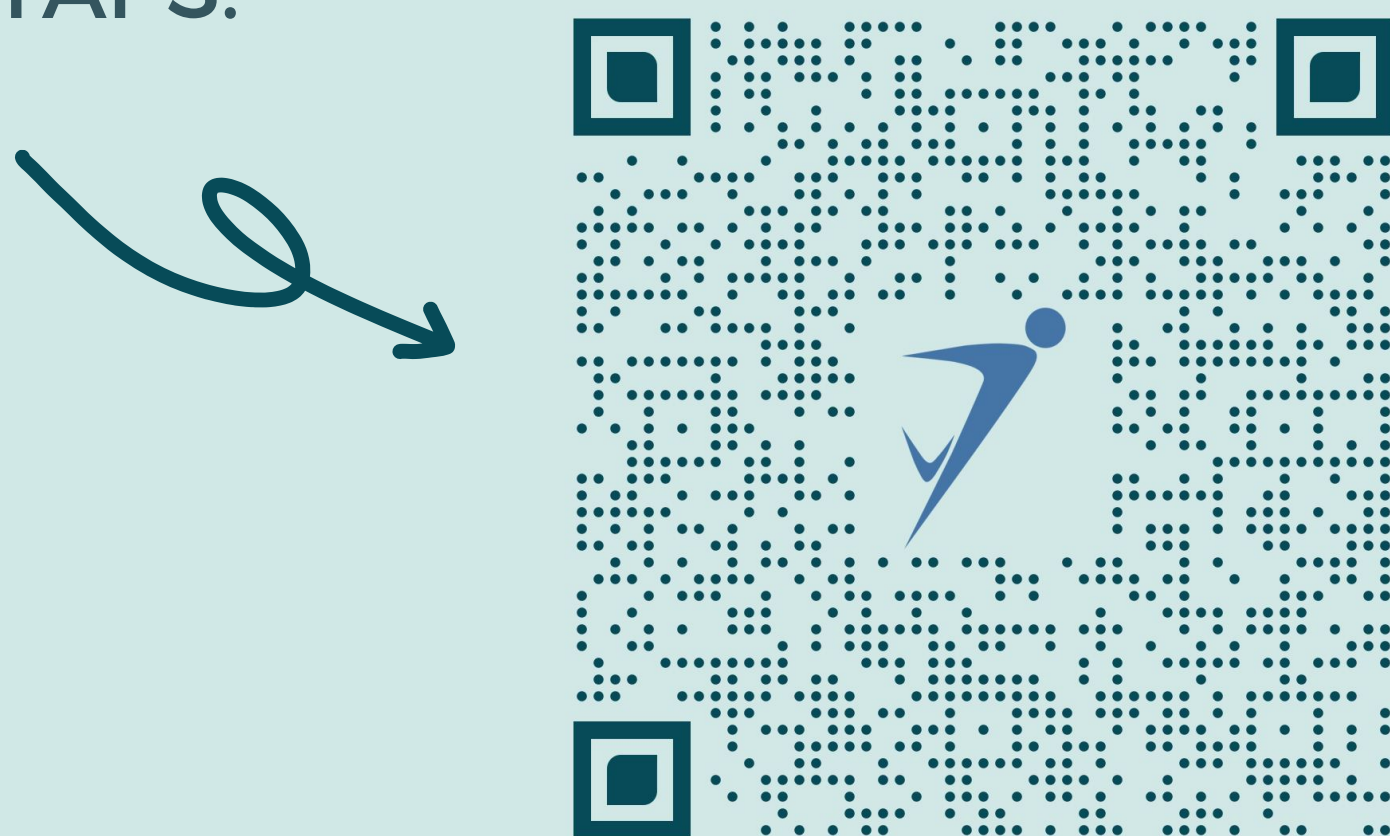

Clermont-Ferrand

Université Clermont Auvergne



Licences

- Licence **STAPS** mention :

Education et Motricité Management du Sport

Entraînement Sportif Activité Physique Adaptée et Santé

DEUST

- Animation et Gestion des Activités Physiques et Sportives et Culturelles, parcours :
 - Activités aquatiques pour le bien-être et la santé
 - Encadrement des activités sportives et de loisirs de nature

Masters

- **APA-S**
- **IEAP** (Ingénierie et Ergonomie de l'Activité Physique) (disponible en alternance)
- **MS**

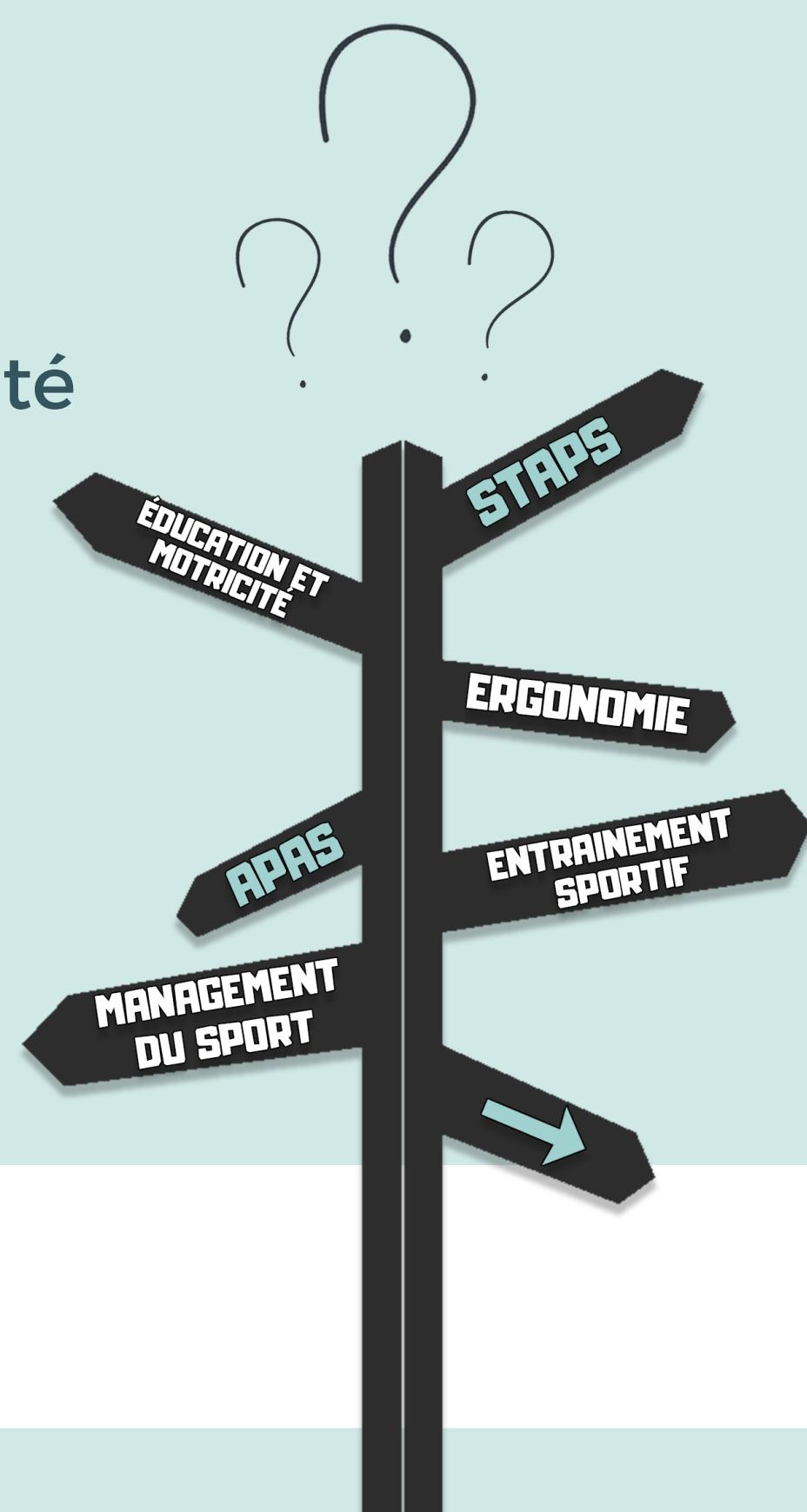

DU

- Ergonomie - Analyse des déterminants de l'activité et du travail
- Nutrition et activités physiques
- Préparateur mental - Interventions et aide à la performance
- Préparateur physique - De l'analyse de l'activité à la prise en charge du sportif



Spécialités sportives



Rugby
Fitness
Football
Musculation

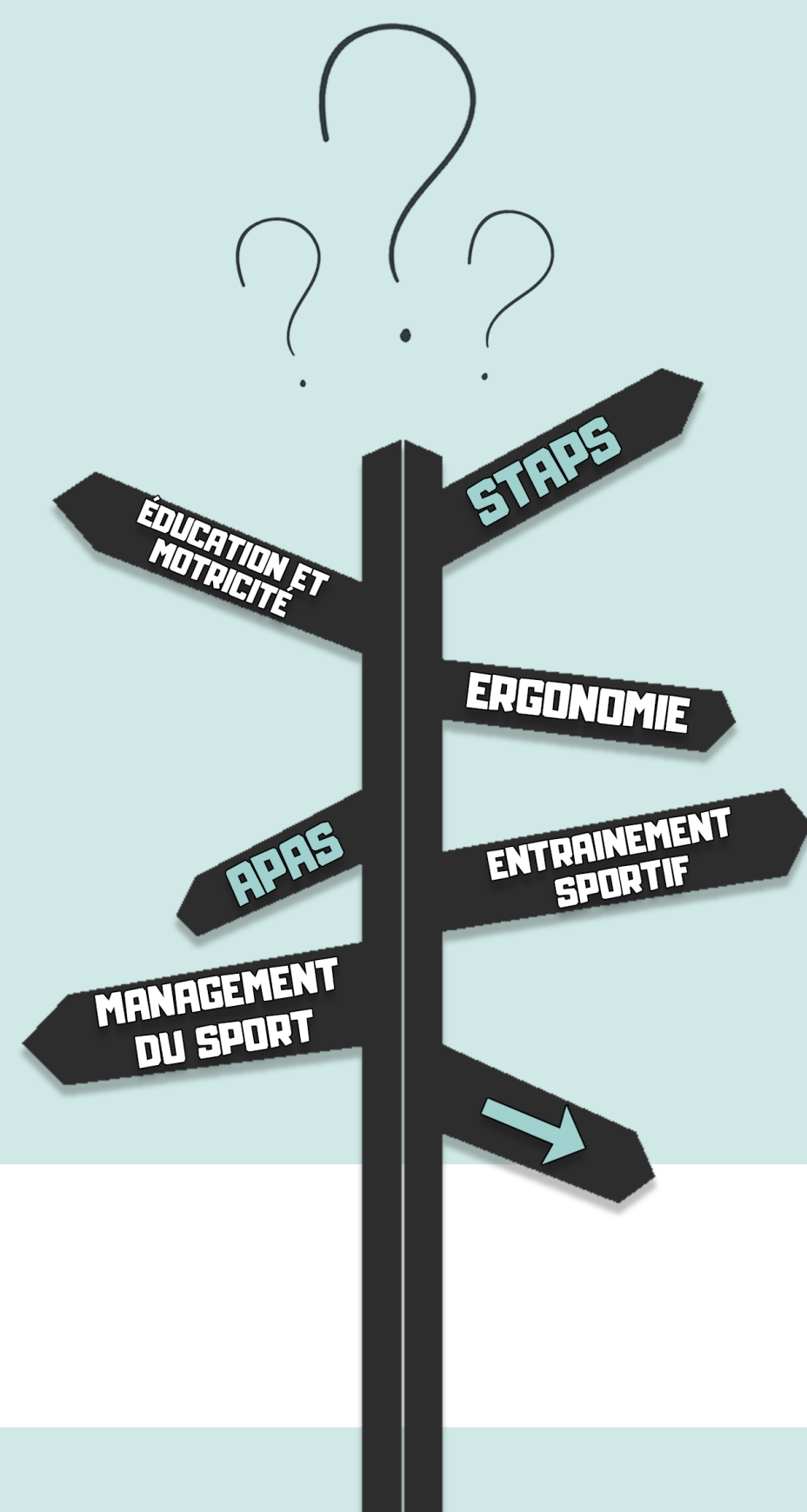

Contacts de la scolarité

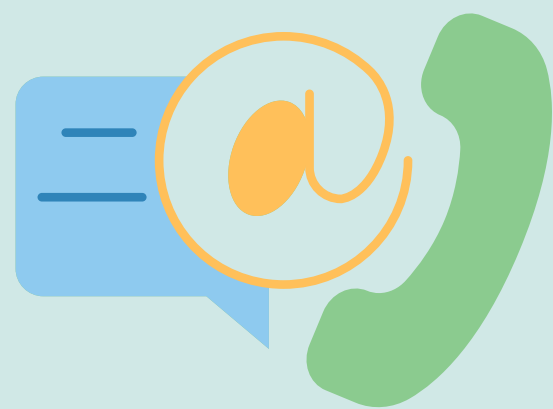

3 rue de la Chebarde
63178 Aubiere

04 73 40 75 35

BDE STAPS Clermont



bdestapsclermont



@Bde_Staps_Clf



Manastaps



manastaps



@manastaps

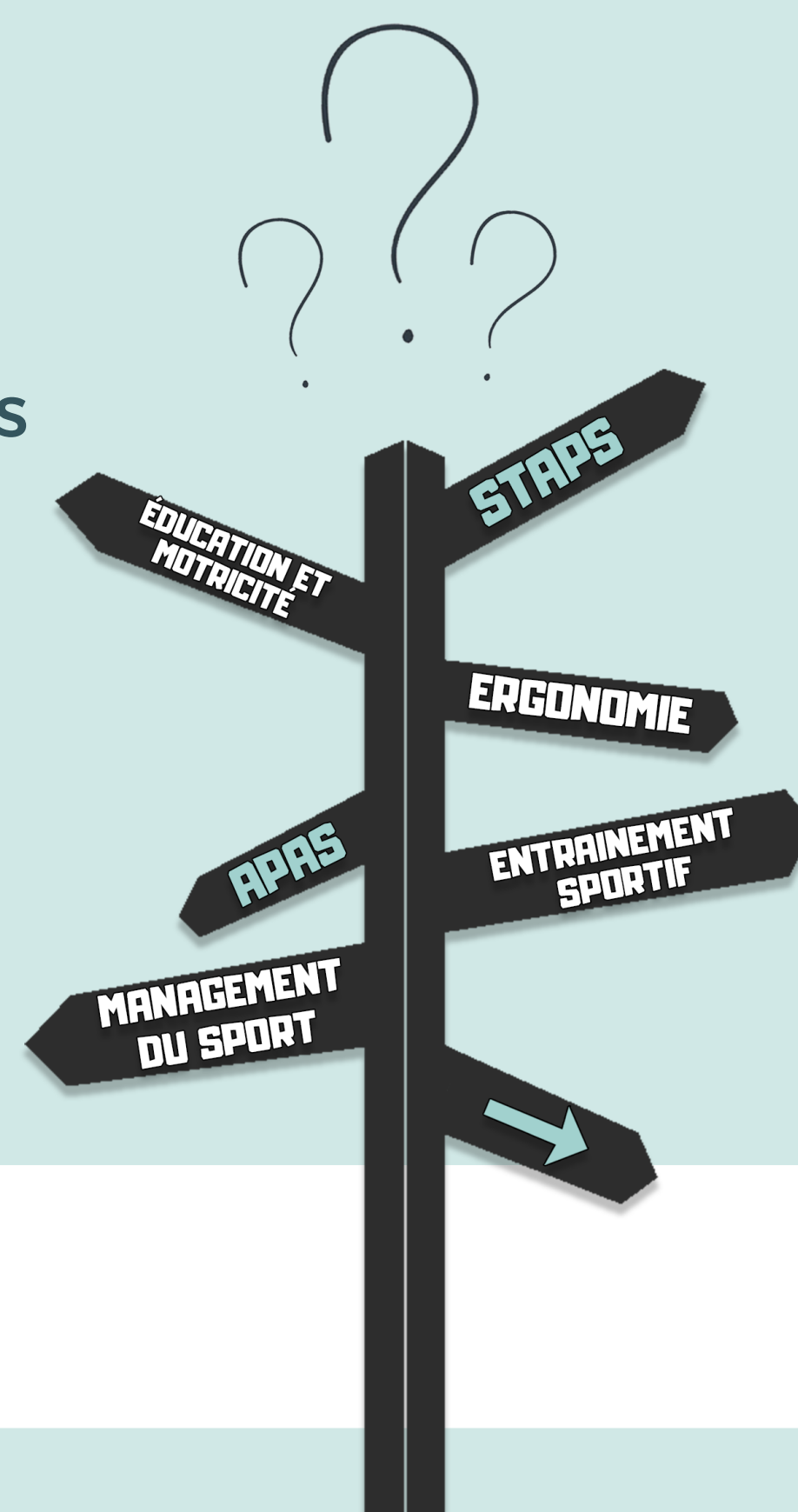

Vichy

Université Clermont Auvergne



Licences

- Licence **STAPS** mention Activité Physique Adaptée et Santé

Contacts de la scolarité

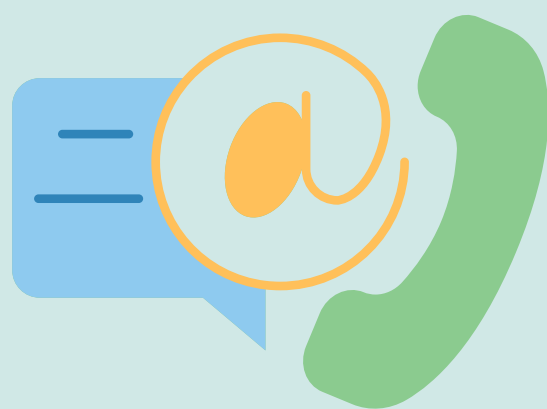

1 avenue des Célestins
03200 Vichy

04 70 30 43 43

universite@vichy-communaute.fr

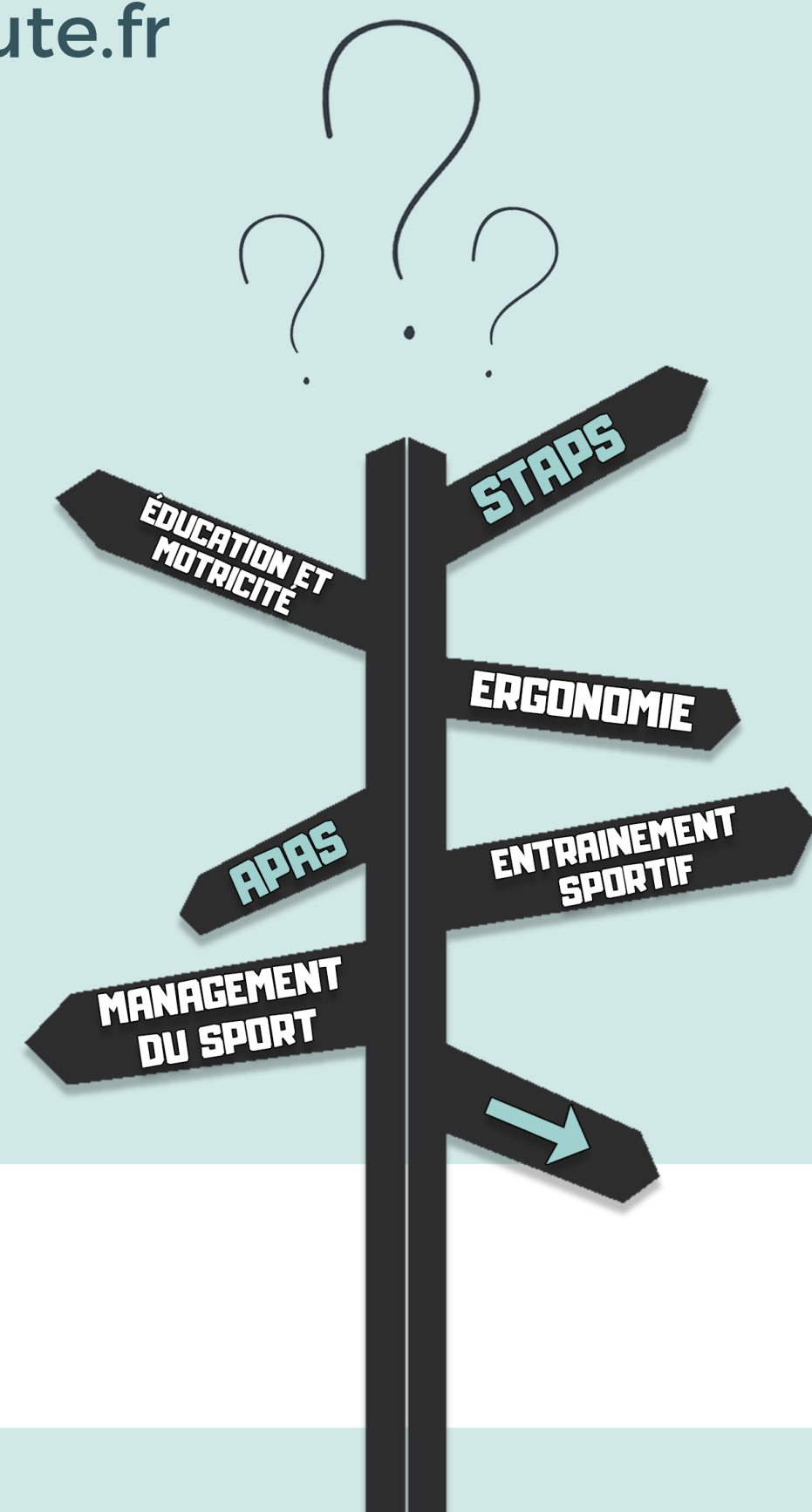

Grenoble

Université Grenoble Alpes



Licences

- **Licence STAPS** mention :

Education et Motricité

Management du Sport

Entraînement Sportif

Activité Physique Adaptée et Santé

Masters

- **APA-S**
- **EOPS** (Entraînement et Optimisation de la Performance Sportive)
- Ingénierie et Sciences du Mouvement Humain
- Mouvement Ergonomie et Handicap
- Acquisition et Traitement des données multidimensionnelles
- **MS** : Tourisme et Montagne

DU

- Trail Running
- Développement sportif de structure professionnelle de basketball

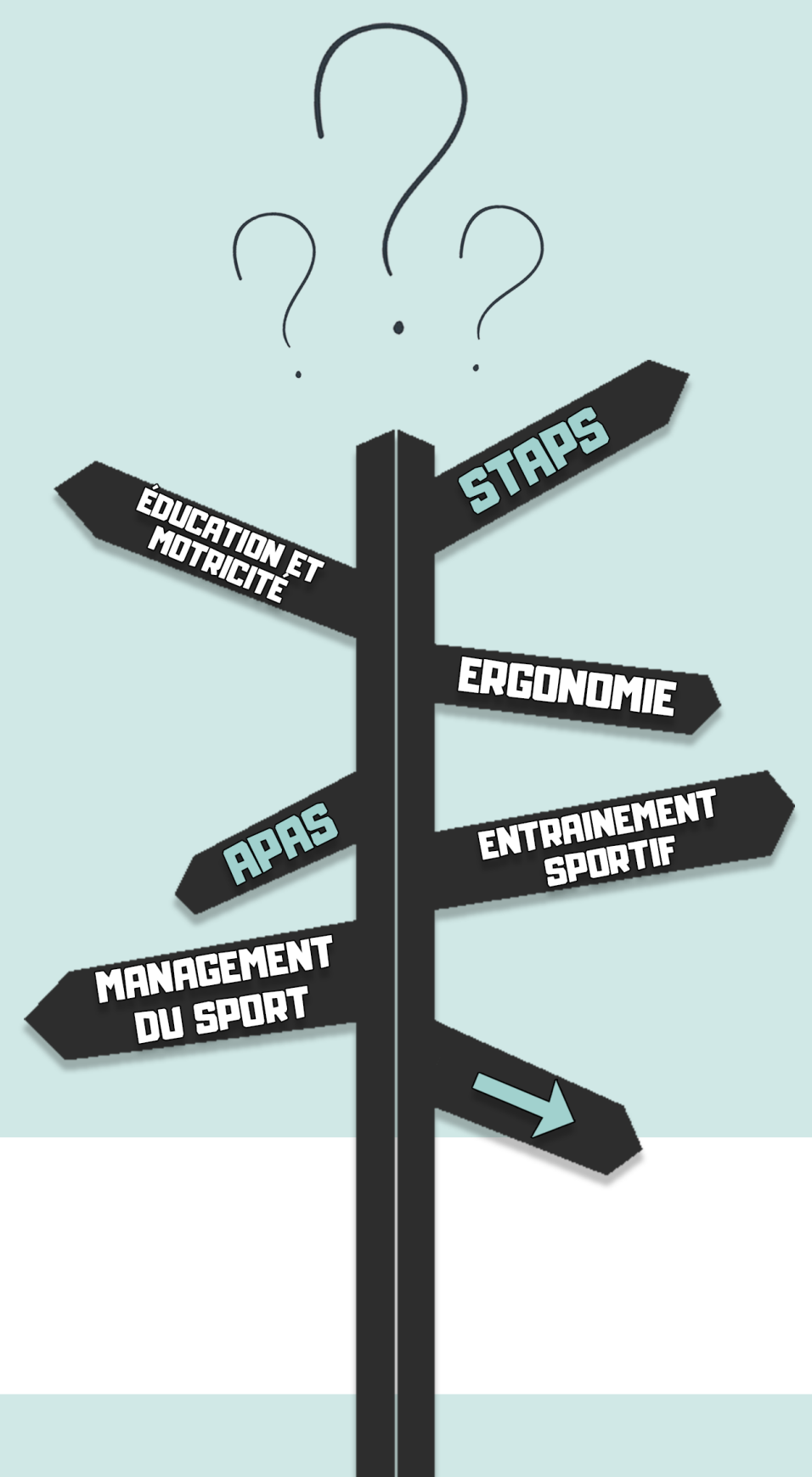

Spécialités sportives

Athlétisme
Badminton
Basket Ball
Cyclisme
Danse
Escalade
Football
Volleyball

Gymnastique
Handball
Judo
Natation
Rugby
Ski (alpin, nordique)
Tennis
Tennis de Table



Contacts de la scolarité

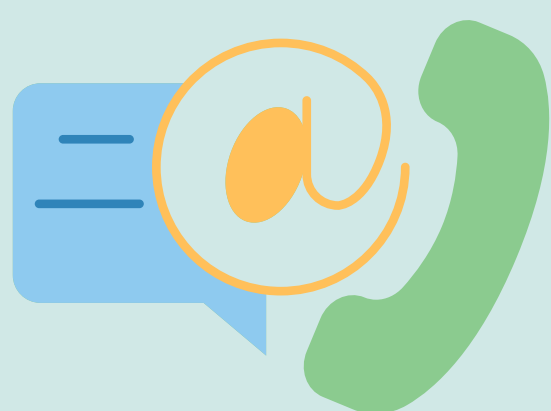

1741 rue de la piscine
38400 Saint-Martin-D'Hères

04 76 74 33 20

staps-accueil@univ-grenoble-alpes.fr

BDE STAPS Grenoble



[bdestapsgre](https://www.instagram.com/bdestapsgre)



[@Bdestapsgre](https://twitter.com/Bdestapsgre)

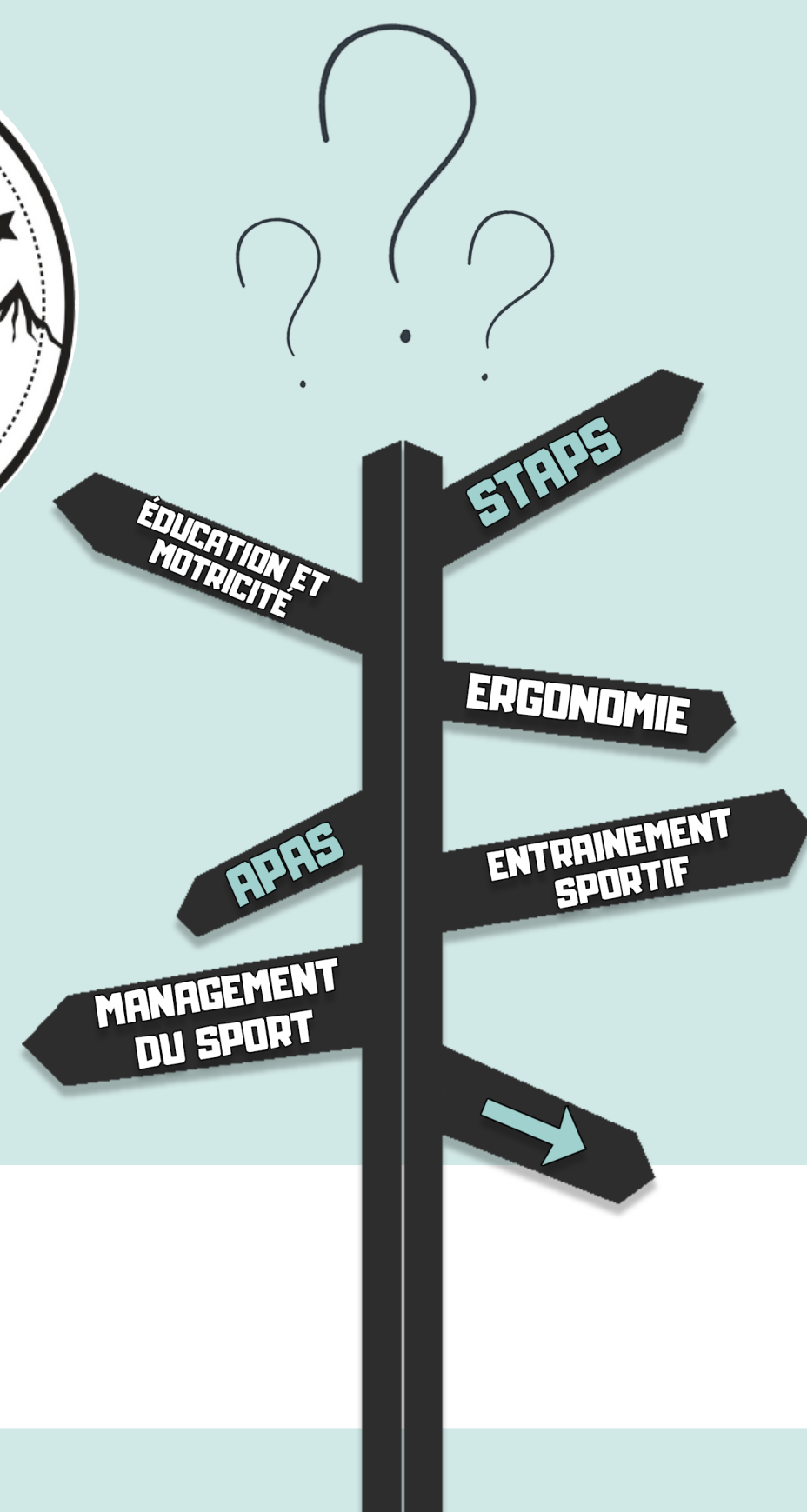

Valence

Université Grenoble Alpes



Licences

- **Licence STAPS** mention Education et Motricité
- **Licence Professionnelle** : Gestion et Développement des Organisations et des Services Sportifs et de Loisir, parcours entrepreneuriat et tourisme des sports nature (format classique ou hybride)

DEUST

- Animation et Gestion des Activités Physiques, Sportives et Culturelles, parcours Football

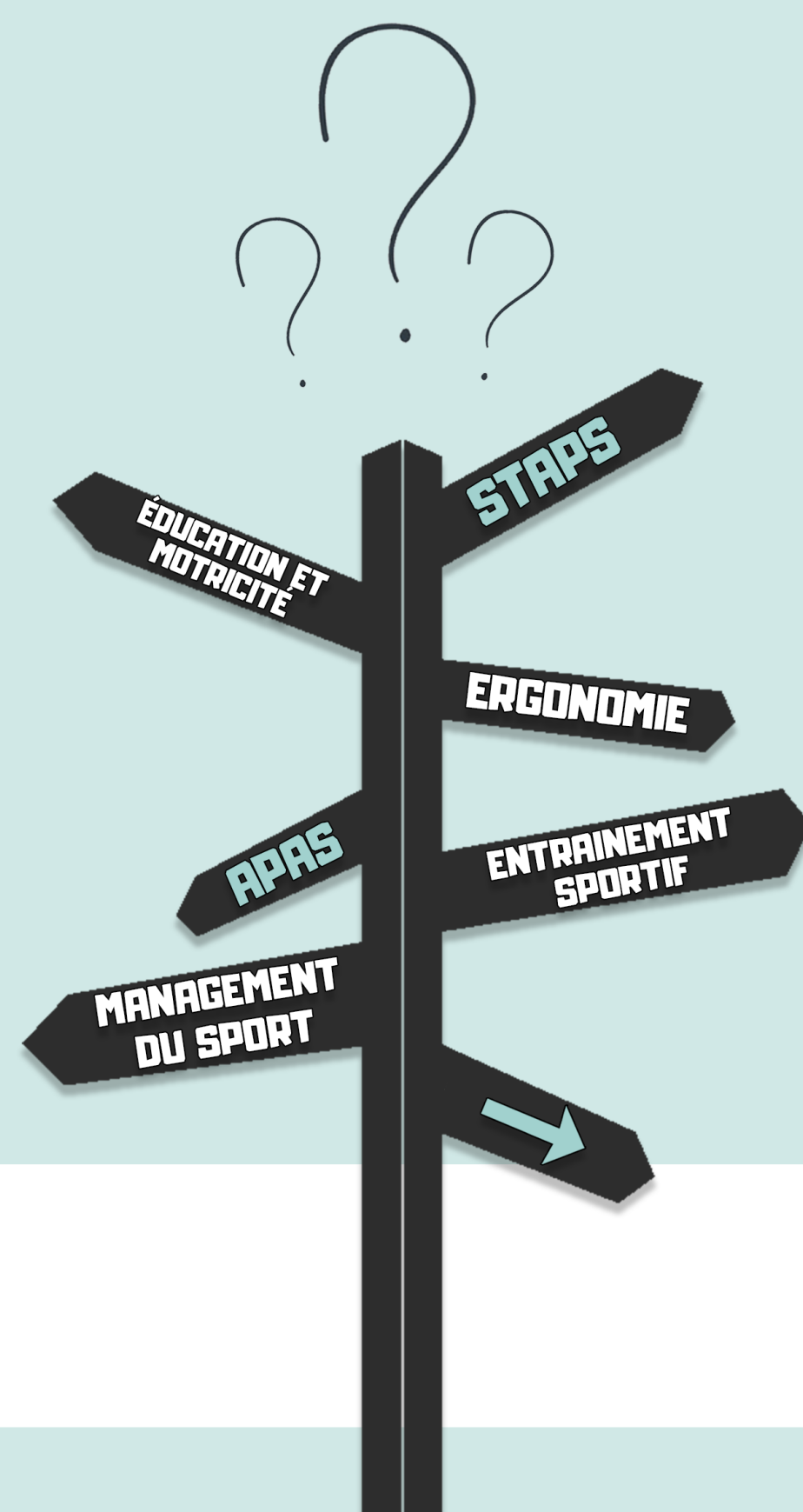

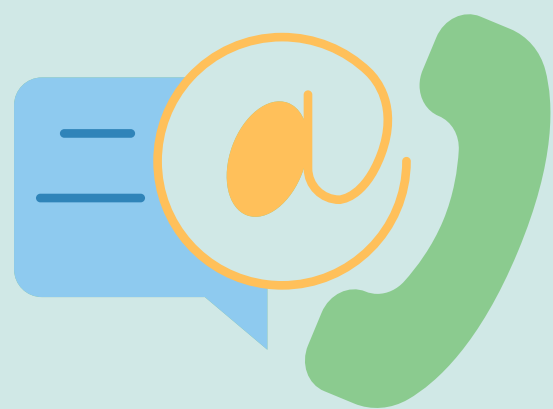

Contacts de la scolarité

23 chemin des Huguenots
26000 Valence

04 76 74 33 23

BDE STAPS Valence



staps_valence



BDE STAPS Valence

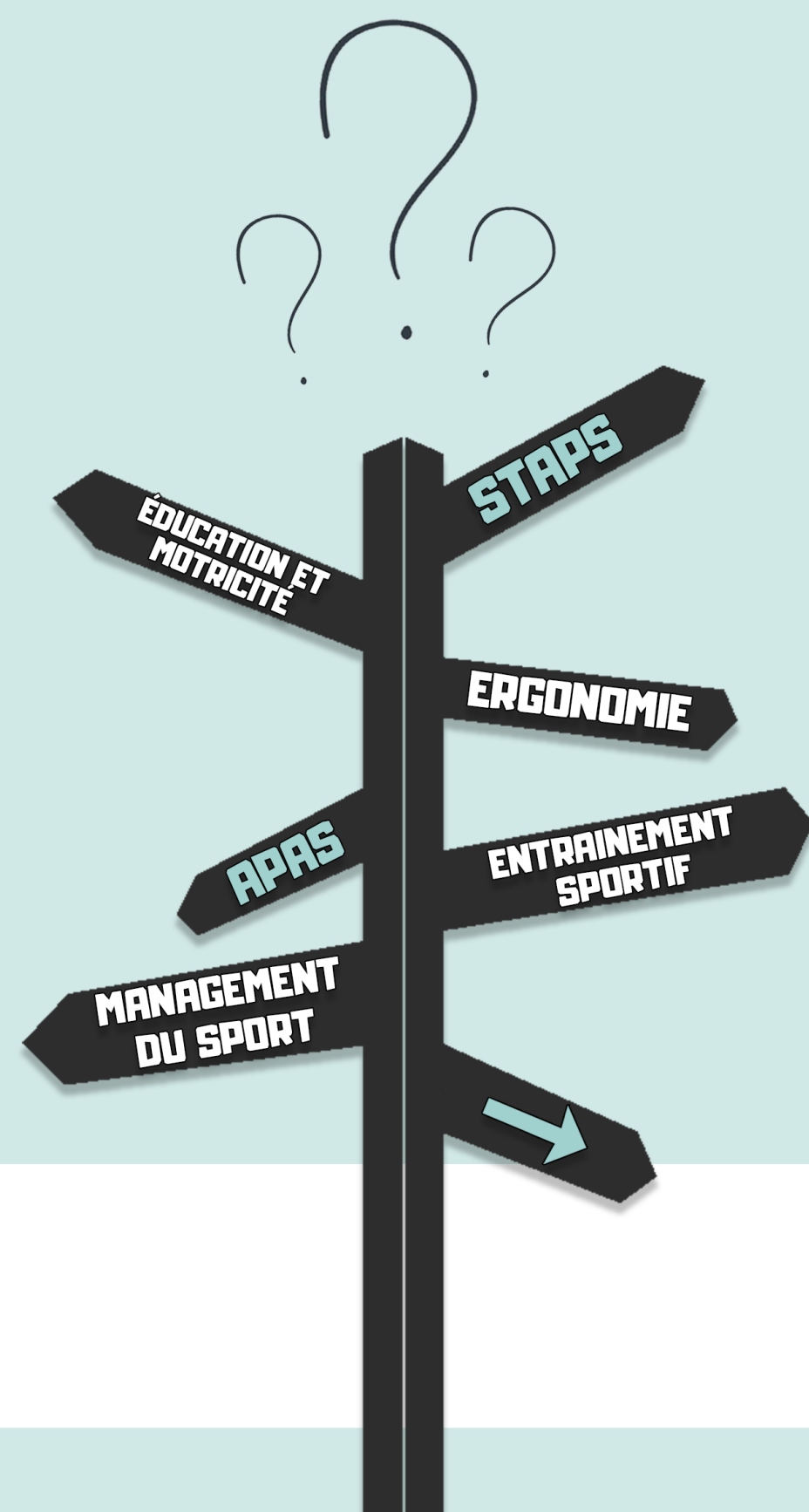

Chambéry

Université Savoie Mont Blanc



Licences

- Licence **STAPS** mention :

Education et Motricité Entraînement Sportif

Ergonomie du Sport et Performance Motrice

DEUST

- Animation et Gestion des Activités Physiques, Sportives ou Culturelles, parcours Activité Pleine nature

Masters

- **IEAP** : Motricité Humaine
- **IEAP** : Interface Homme Matériel
- **IEAP** : Interface Homme Environnement

DU

- Ergonomie - Analyse des déterminants de l'activité et du travail



Spécialités sportives

Athlétisme
Badminton
Danse
Escalade
Football
Handball

Natation
Ski alpin et nordique
Volleyball
Aviron
Course d'orientation



Contacts de la scolarité

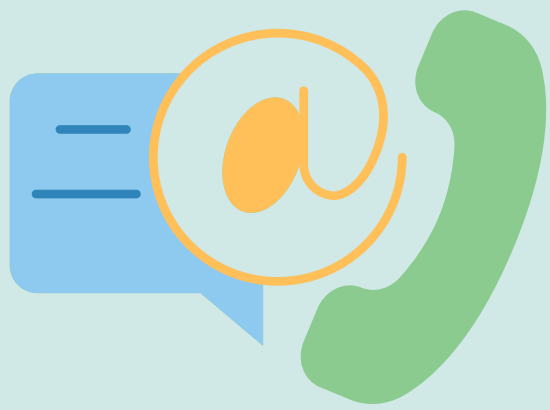

Campus Scientifique
73370 Bourget du lac

04 79 75 81 15

departement.staps@univ-smb.fr

BEAPS



[beaps_staps_chambery](https://www.instagram.com/beaps_staps_chambery)



[@BeapsStaps](https://twitter.com/BeapsStaps)

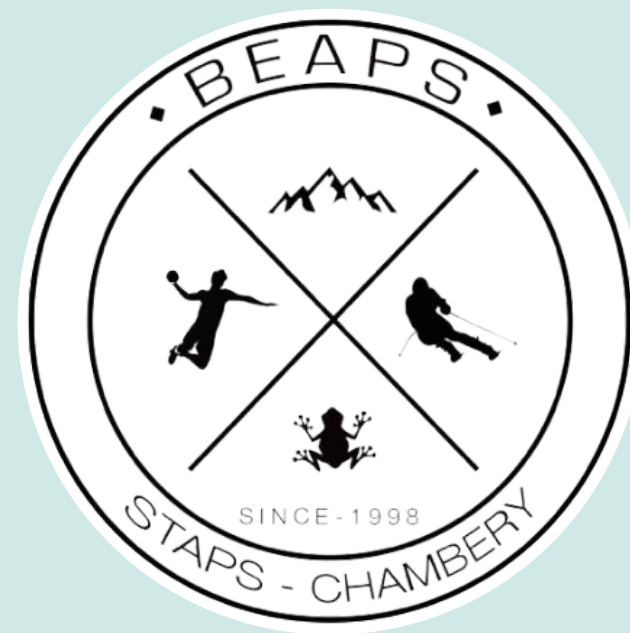

Lyon

Université Lyon 1



Licences

- **Licence STAPS** mention :

Education et Motricité Management du Sport

Entraînement Sportif Activité Physique Adaptée et Santé

- **Licence Professionnelle** : Gestion et Développement des Organisations Sportives
- **Licence Professionnelle** : Développement Social et médiation par le sport
- **Licence Professionnelle** : Santé, Vieillesse et activités physiques adaptées

DEUST

- Animation et Gestion des Activités Physiques, Sportives et Culturelles, parcours :
 - Agent de Développement de Club Sportif
 - Animation
 - Activités de Pleine Nature
 - Activités Aquatiques
- Métiers de la Forme

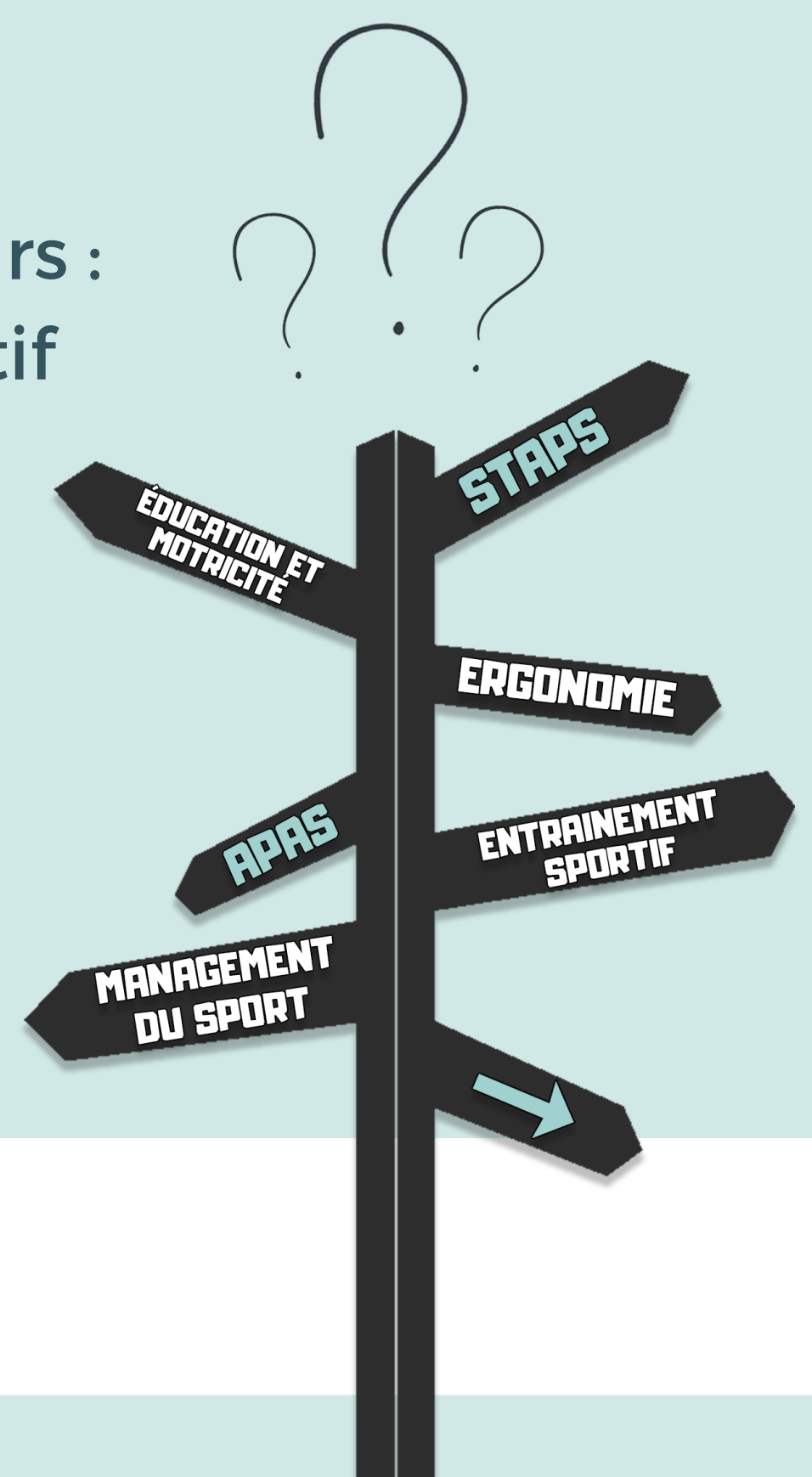

Masters

- **APA-S** : Intervention et Gestion en Activités Physique Adaptée et Santé
- **MEEF** (Métiers de l'Enseignement, de l'Education et de la Formation) : 2nd degré EPS
- **MS** : Management des Organisations Sportives
- **EOPS** : Préparation du sportif : aspects Physiques, Mentaux et Ré-athlétisation
- **Etude sur le genre** : Egalité dans et par les Activités Physiques et Sportives

Contacts de la scolarité

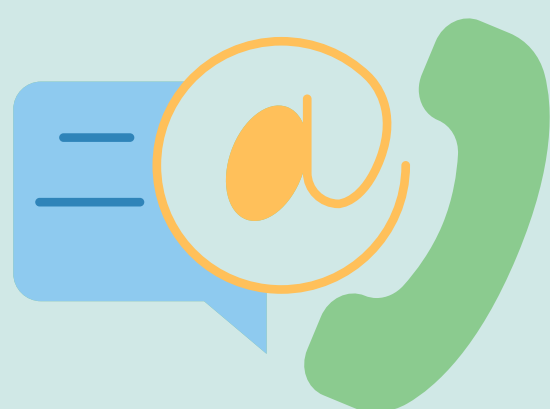

27/29 Boulevard du 11 Novembre 1918
69622 Villeurbanne

04 72 44 83 44

BDE UFRAPS



bde_ufraps



@BDEUFRAPS

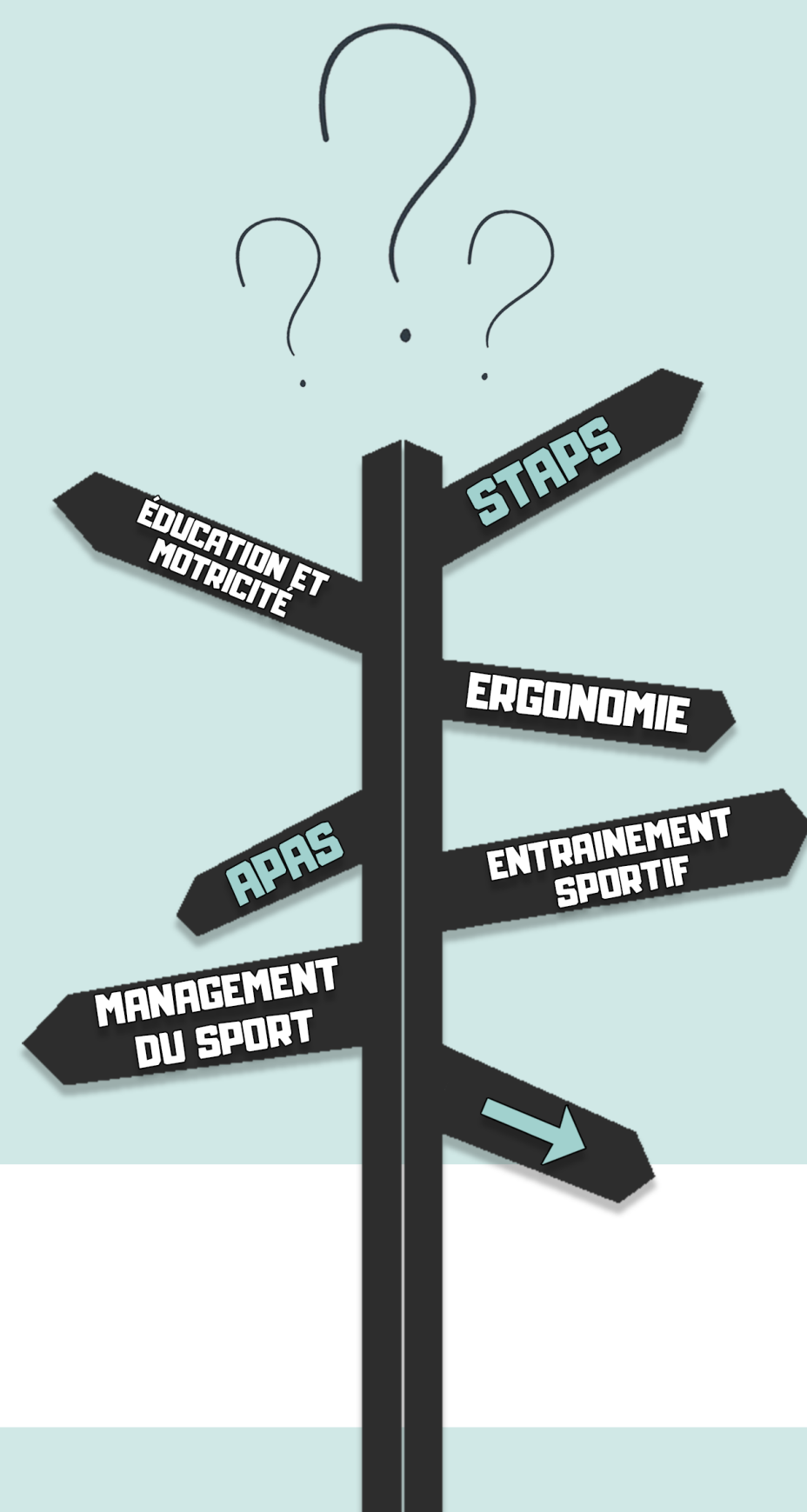

Saint-Etienne

Université Jean Monnet



Licences

- **Licence STAPS** mention :

Education et Motricité Activité Physique Adaptée et Santé

Entraînement Sportif

Masters

- **EOPS** : Évaluation et Ingénierie de la Performance Sportive
- **EOPS** : Health Performance Sport
- **MEEF** : 2nd degré EPS

DU

- Sport et Locomotion, Biomécanique -
Performance - Prévention



Contacts de la scolarité

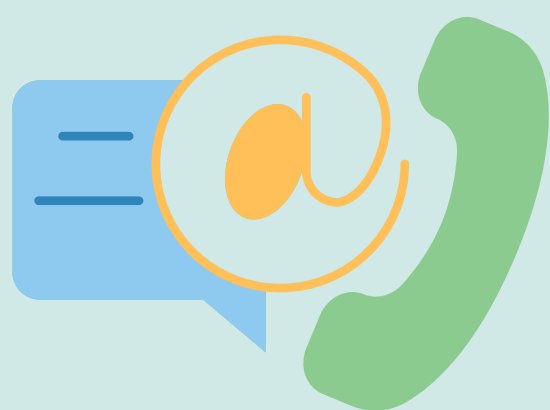

123 rue Dr Paul Michelon
42023 Saint-Etienne

metare-staps@univ-st-etienne.fr

BDE STAPS Sainté



[bdestapssainte](https://www.instagram.com/bdestapssainte)



[@BDESTAPS_Sainte](https://twitter.com/BDESTAPS_Sainte)

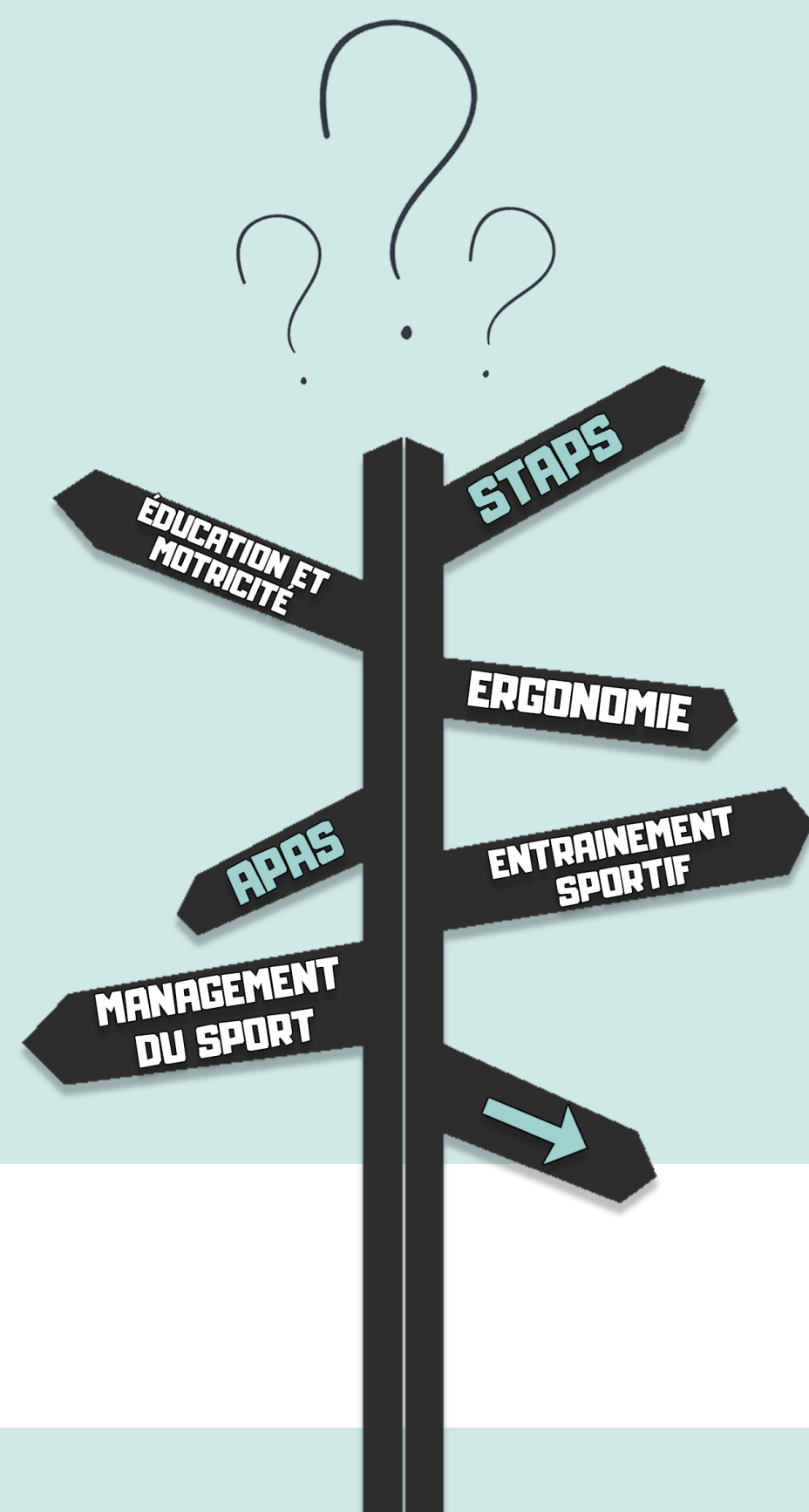

Plus d'informations sur :

www.anestaps.org

mesdroits@anestaps.org



@anestaps

